

# Anexo Estadístico



INVESTIGACIONES 1983-1987	
Dependencia	No. de proyectos
Baja California Sur	3
Campeche	10
Colima	3
Chiapas	5
Chihuahua	10
Estado de México	10
Hidalgo	8
Jalisco	15
Michoacán	8
Morelos	8
Nuevo León	4
Oaxaca	51
Puebla	31
Querétaro	7
Quintana Roo	9
San Luis Potosí	4
Sonora	13
Yucatán	38
<b>Total</b>	<b>237</b>

## PRODUCCION EDITORIAL DE INVESTIGACION EN CENTROS REGIONALES (DENTRO Y FUERA DEL INAH) (1983-1987)

Centros Regionales	Libros	Ensayos y artículos	Guías	Folletos y boletines
Campeche	1	6		
Fototeca	4			
Michoacán	2			
Morelos	6	7	6	6
Oaxaca	9	37	1	1
Puebla	8	39		3
Querétaro	1	12		
Quintana Roo		7	2	
San Luis Potosí	1	2		
Sonora	4	41		
Yucatán	27	77	1	
<b>Total</b>	<b>63</b>	<b>228</b>	<b>10</b>	<b>10</b>

ACCIONES DE APOYO A CENTROS REGIONALES  
1983-1987

- ▲ Instalaciones
- Recursos humanos
- Equipo
- Biblioteca

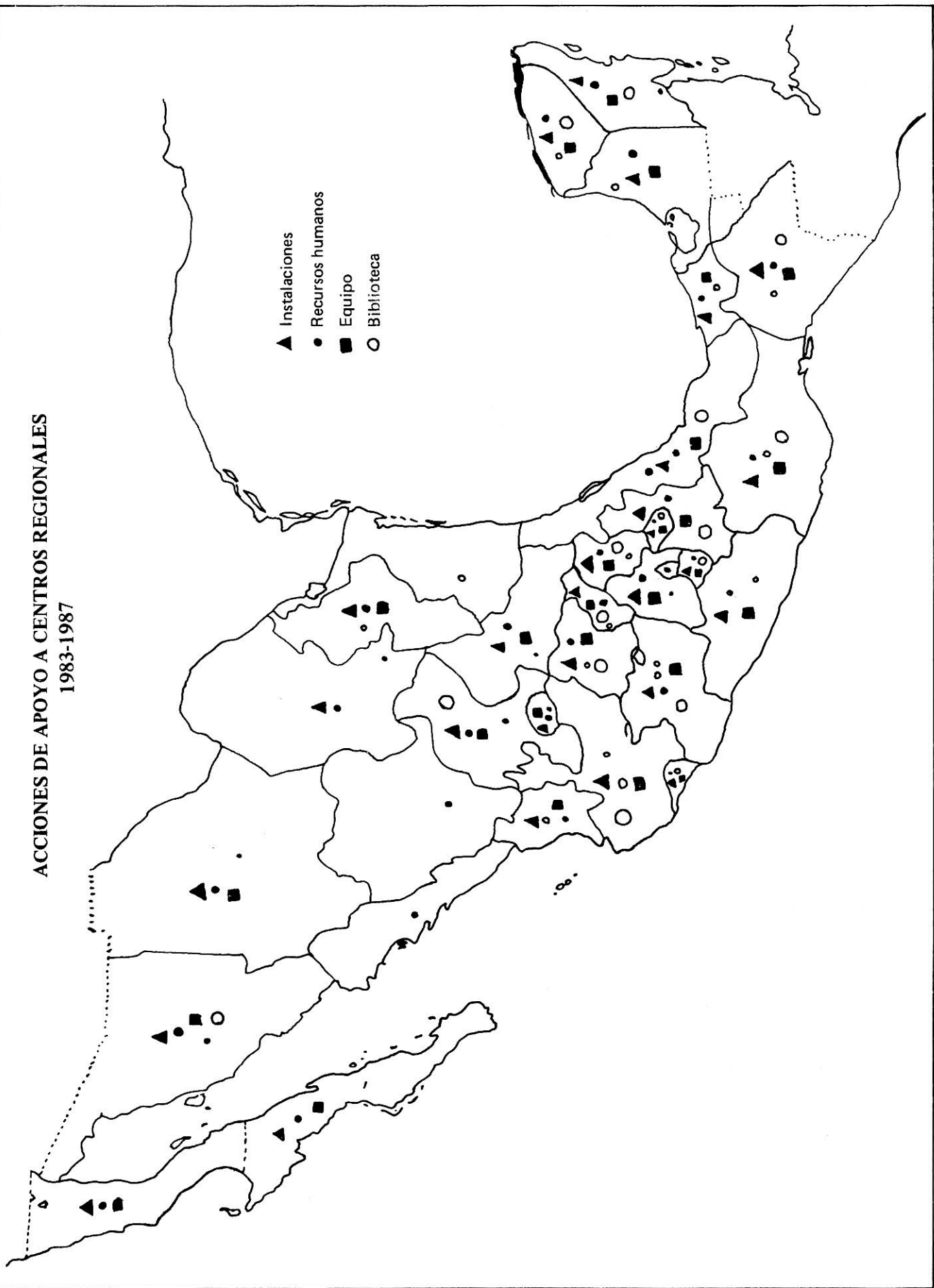

## INTERVENCION FISICA EN MONUMENTOS HISTORICOS POR CENTROS REGIONALES

Dependencia	Nombre de la zona o Monumento Histórico	Conservación o mantenimiento	Restauración o rehabilitación	Año
Centro Regional de Michoacán	Museo Histórico de Sitio Casa de Morelos	X	X	1984-1986
	Museo Regional Michoacano	X		1984-1985
	Exconvento de San Francisco Tzintzuntzan		X	1984-1985
	Museo de Artes e Industrias Populares	X		1985
Centro Regional de Morelos Centro Regional de Nuevo León	Museo de Cuauhnahuac	X	X	1983-1987
	Ex-templo de San Pedro Allende		X	1983
	Presidencia Municipal Allende		X	1984
	Presidencia Municipal Lampazos		X	1984
	Alameda y Centro Cívico Lampazos		X	1985
	Templo de Sta. Ma. Mártir - Sta. Catarina		X	1985
	Exobispado de Monterrey, Centro Cívico Marín		X	1985
	Templo del Sagrado Corazón de Jesús, Montemorelos		X	1985-1986
	Museo de Paleontología, Mina		X	1986
	Templo de Santa Elena, Zuazua		X	1986
	Palacio de Gobierno del Estado de Monterrey		X	1986-1987
	Templo del Sagrado Corazón de Jesús, Monterrey		X	1986
	Museo del Centenario en Garza García		X	1986
	Casa de Arte y Oficinas Populares Garza García		X	1986
	Capilla de San Mateo, Montemorelos		X	1986
Santuario de Ntra. Sra. de Guadalupe, Monterrey		X	1987	
Centro Regional de Oaxaca	Z.M.H. Cd. de Oaxaca	X		1983-1987
	Z.M.H. de Tepozcolula	X		1986-1987
	Coixtlahuaca, Tepozcolula, Yanhuítlán		X	1984
	Ex-convento de Santo Domingo		X	1983
Centro Regional de Puebla	Fuerte de Loreto		X	1985
	Fuerte de Guadalupe	X		1985
	Ex-convento de Sta. Mónica		X	1987
	Patio de los Azulejos		X	1987
	Ex-convento de Huaquechula	X		1983
	Ex-convento de Tecali	X		1983
	Ex-convento del Carmen Tehuacán	X		1983
	Casa del S. XVIII, Cholula	X		1983
	Convento de Huejotzingo	X		1983
Casa del Dean	X	X	1987	
Centro Regional de Querétaro	Zona Histórica de San Juan del Río	X		1986-1987
	Zona Histórica de Querétaro	X		1984-1987
	Ex-convento de San Francisco		X	1986-1987
Centro Regional de San Luis Potosí	Ex-convento de San Francisco	X	X	1983-1987
Centro Regional de Sonora	Antigua Penitenciaria Estatal, Hermosillo		X	1983-1986

## INTERVENCION FISICA EN BIENES MUEBLES

		1983	1984	1985	1986	1987	TOTAL
Centro Regional de Michoacán	Pintura de Caballete			2	2	2	6
	Cerámica				314	350	664
	Material Etnográfico				30	60	90
Centro Regional de Morelos	Pintura de Caballete		4	4		13	21
	Pintura Mural (m <sup>2</sup> )	1			1	1	3 m <sup>2</sup>
	Cerámica		280	56	57	6	399
	Documentos Gráficos				6	10	16
	Textiles			30	5	2	37
	Material Etnográfico		23	29	15	85	152
Centro Regional de Oaxaca	Pintura de Caballete	18	3	6	6	32	65
	Pintura Mural (m <sup>2</sup> )	30			8	3	41
	Cerámica	606	110	211	227	187	1 341
	Documentos Gráficos				11 351	5 500	16 851
	Textiles	5	8		1 000		1 013
	Material Etnográfico	167		12	1 010		1 189
	Metales	93			18		111
	Escultura	5		25	19	23	72
	Piedra	5		53		21	79
	Cuero	5		5			10
	Hueso	26		30	45		101
	Madera	6	25	1	2	14	48
	Centro Regional de Puebla	Pintura de Caballete	71		13	2	378
Pintura Mural (m <sup>2</sup> )					8	8	16
Cerámica		115	13	6	3		137
Textiles			4	5	1		10
Esculturas			1	1		70	72
Marcos y columnas			2	15	2		19
Otros				12	1		13
Centro Regional de Querétaro	Pintura de Caballete		3	5	10	6	24
	Pintura Mural (m <sup>2</sup> )				1	3	4 m <sup>2</sup>
	Cerámica			15	15	10	40
	Documentos Gráficos					1	1
	Material Etnográfico				7	6	13
Centro Regional de San Luis Potosí	Pintura de Caballete				1		1
	Pintura Mural (m <sup>2</sup> )		1				1 m <sup>2</sup>
	Cerámica				20		20
Centro Regional de Sonora	Pintura de Caballete	3					3
	Pintura Mural (m <sup>2</sup> )	1		1	1		3 m <sup>2</sup>
	Cerámica	16		30	36		82
	Documentos Gráficos				6	3	9
	Textiles				16		16
	Material Etnográfico	79	16	64	181	32	372
Centro Regional de Tlaxcala	Pintura Mural (m <sup>2</sup> )	45	23	45	23	25	161 m <sup>2</sup>
Centro Regional de Yucatán	Pintura de Caballete	7	1		7	1	16
	Pintura Mural (m <sup>2</sup> )	3	2	4	2	7	18 m <sup>2</sup>
	Cerámica	176	169	177	191	62	775
	Textiles				2		2
	Material Oseo	20	64	51	35	17	187
	Metal	75	194		4	4	277
	Monolitos	5	7	22	74	44	152
	Misceláneas		1	41			42
	Lítica		1	30			31
	Madera	4					4

**INSPECCIONES, ASESORIAS Y PERITAJES EN MONUMENTOS HISTORICOS  
POR CENTROS REGIONALES**

<b>Dependencia</b>	<b>Materia</b>	<b>1983</b>	<b>1984</b>	<b>1985</b>	<b>1986</b>	<b>1987</b>	<b>TOTAL</b>
Centro Regional de Campeche	Inspecciones	-	-	-	16	60	76
	Asesorías	-	-	3	-	1	4
	Licencias	-	-	9	21	86	116
	Peritajes	-	-	2	8	60	70
	Suspensión de Obra	-	-	-	-	6	6
Centro Regional del Estado de México	Inspecciones	-	77	147	139	69	432
	Asesorías	-	8	20	29	8	65
	Peritajes	-	31	75	89	22	217
	Dictámenes	-	56	106	108	35	305
Centro Regional de Michoacán	Inspecciones	-	-	60	88	103	251
	Asesorías	-	-	30	50	50	130
	Licencias	-	-	13	16	20	49
	Dictámenes	40	-	10	7	30	87
Centro Regional de Morelos	Inspecciones	20	25	27	15	20	107
	Asesorías	30	16	31	17	9	103
	Licencias	30	22	28	36	13	129
	Peritajes	10	15	18	23	11	77
	Dictámenes	30	37	27	35	14	143
Centro Regional de Sonora	Inspecciones	-	19	21	21	15	76
	Asesorías	-	19	21	21	15	76
	Dictámenes	-	21	19	16	26	82
Centro Regional de Oaxaca	Inspecciones	1653	1287	1262	1123	915	6240
	Asesorías	6	30	15	21	13	85
	Licencias	92	155	262	289	192	990
	Peritajes	132	25	7	15	18	197
	Dictámenes	82	155	262	232	192	923
Centro Regional de Puebla	Inspecciones	106	115	129	113	166	629
	Asesorías	52	44	36	71	140	343
	Licencias	479	550	476	498	812	2815
	Peritajes	16	18	14	12	20	80
	Dictámenes	66	84	104	81	110	445
	Suspensiones	35	120	27	57	42	281
	Denuncias al M. P.	2	1	2	5	-	10
Centro Regional de San Luis Potosí	Inspecciones	-	-	-	100	50	150
	Asesorías	-	-	-	50	10	60
	Licencias	-	-	-	82	20	102
	Peritajes	-	-	-	53	15	68
	Dictámenes	-	-	-	10	5	15
Centro Regional de Querétaro	Inspecciones	-	68	320	156	108	652
	Asesorías	-	30	150	80	13	273
	Licencias	-	38	200	137	99	474
	Peritajes	-	-	5	4	1	10
	Dictámenes	-	38	150	133	101	422
Centro Regional de Tlaxcala	Inspecciones	138	115	97	129	71	550
	Asesorías	103	80	90	90	66	429
	Licencias	101	64	86	91	36	378
	Peritajes	-	-	-	2	2	4
	Dictámenes	37	51	111	38	33	270
Centro Regional de Veracruz	Inspecciones	187	109	236	251	145	928
	Asesorías	18	31	105	63	42	259
	Licencias	25	19	52	61	15	172
	Peritajes	50	62	119	125	90	446
	Dictámenes	15	21	35	22	20	113

**EXPOSICIONES TEMPORALES  
1983-1987**

<b>Centros Regionales</b>	<b>Número de exposiciones</b>
Baja California Norte	3
Campeche	9
Chihuahua	7
Guerrero	4
Hidalgo	10
Jalisco	57
Michoacán	9
Nayarit	30
Nuevo León	14
Oaxaca	35
Puebla	37
Querétaro	10
Quintana Roo	4
San Luis Potosí	6
Sonora	9
Tlaxcala	8
Veracruz	17
Yucatán	23
<b>TOTAL</b>	<u>292</u>

**EXPOSICIONES TEMPORALES EN LOS CENTROS REGIONALES**

<b>Baja California</b>	<b>Fecha</b>
Artesanía de Baja California	Octubre 1986 Febrero 1987 Abril 1987 Julio 1987 Septiembre 1987 Octubre 1987 Octubre 1987
Funciones y objetivos del Centro Regional de Baja California	
<b>Campeche</b>	<b>Fecha</b>
Arqueología de Jaina	Enero-Febrero 1986
Obra Gráfica de Anthon Salazar	Septiembre-Octubre 1986
Máscaras Miniatura de la Opera de Pekín	Octubre-Noviembre 1986
Pintura Mexicana del Siglo XIX	Diciembre 1986
Artes y Manualidades	Diciembre 1986
Surrealismo	Marzo-Abril 1987
Grabados de Federico Cantú	Mayo-Junio 1987
Edzná 1987	Junio-Julio 1987
El Arte de Nuestros Antepasados	Agosto 1987
<b>Chihuahua</b>	<b>Año</b>
Etnografía y la Tierra	1984
Templo Mayor	1984
Madhubani	1985
Historia de Ciudad Juárez	1985
Hoy como Ayer, Indumentaria y Peinado Indígena	1985
Reencuentro	1985
El Fin de un Mundo	1987

<b>Guerrero</b>	<b>Fecha</b>
El Galeón de Manila	Abril 1985
El Primer Congreso de Anáhuac	Septiembre 1985
Los Enconchados	Abril 1986
El Niño Indígena	Marzo 1987
<b>Hidalgo</b>	<b>Fecha</b>
Hablando en Plata	Julio 1984
Pintura y Arte de Rumania	Julio 1984
Los Pueblos del Viento	Septiembre 1984
La Pintura de Ernesto Icaza	Octubre 1984
Fotografía de Pedro Hiriart y Agustín Estrada	Octubre 1984
Arte Indígena Hidalguense	Febrero 1986
Tres Culturas Hidalguenses	Febrero 1986
Una Mirada al Pasado de México	Marzo a Junio 1987
La Prensa a través de la Historia	Agosto a Septiembre 1987
Arte e Historia del Convento de San Francisco de Pachuca	Octubre 1987
<b>Jalisco</b>	<b>Fecha</b>
Obra Pictórica de Mario Alfonso Medina y María de la O	Junio 1985
Dibujo Cubano	Junio-Julio 1985
Acuarelas del Maestro Alfonso de Lara Gallardo	Julio-Agosto 1985
Una Visión de la Cerámica Tonalteca	Julio-Agosto 1985
Pintura y Dibujo Infantil Nicaragüense	Julio-Agosto 1985
Donde hay Vida y Lucha	Agosto-Septiembre 1985
Nicaragua: Testimonio de Tres Fotógrafos Mexicanos	Octubre-Noviembre 1985
La Música por Dentro	Octubre-Noviembre 1985
Ofrenda para el Día de Muertos	Noviembre 1985
Pérdida del Patrimonio Cultural de Guadalajara	Noviembre 1985
Arte Africano	Noviembre 1985-Enero 1986
Tradición Navideña en Jalisco	Diciembre 1985
El Hombre a Caballo	Diciembre 1985-Enero 1986
Esculturas en Madera de Italo Scanda	Febrero 1986
Obra de Francisco Toledo	Febrero-Marzo 1986
Incendio de Viernes de Dolores	Marzo 1986
XXV Aniversario de la Sociedad de Ciencias Naturales de Jalisco	Abril 1986
Altar de la Santa Cruz	Mayo 1986
Taller de la Gráfica Popular	Mayo-Junio 1986
Indumentaria Indígena de México	Junio-Agosto 1986
Arte Fotográfico Futbolístico Mexicano	Julio-October 1986
Retrospectiva Fotográfica de Miguel Echeverría	Agosto-Septiembre 1986
Obra de José Luis Cuevas	Agosto-Septiembre 1986
Viva México: La Independencia en el Arte Popular	Septiembre-October 1986
Tercera Exposición de Serpientes y Artrópodos Venenosos de Jalisco	Septiembre-October 1986
Obra Pictórica de Miguel Collazo	Septiembre-October 1986
Arte Islámico	Septiembre-October 1986
El Gomphoreium de Landa de Matamoros	October-Diciembre 1986
Obra Pictórica de Jorge Martínez	October-Noviembre 1986
Altar de los Muertos	Noviembre 1986
Obra de Rufino Tamayo	Diciembre 1986-Febrero 1987
El Nacimiento Tradicional	Diciembre 1986-Enero 1987
Patrimonio	Febrero-Abril 1987
Obra de Carlos Mérida	Febrero-Marzo 1987
Nueva Generación	Abril-Mayo 1987
Homenaje a José Luis Figueroa	Abril-Mayo 1987
El Jade de Costa Rica	Mayo 1987
Muestra Apícola	Mayo 1987
Diálogos con Frida	Junio 1987
Dibujos, Grabados y Esculturas de Francisco Zúñiga	Junio-Septiembre 1987
Variantes del Estilo Realista	Junio-Agosto 1987
Kiyoto Ota	Septiembre 1987
Homenaje a Juan Soriano	Septiembre 1987
Los Caprichos de Goya	Septiembre 1987
Arte Religioso	Septiembre 1987
Latinoamérica en los Siglos XVIII y XIX	October 1987
La Xilografía Alemana durante seis siglos	October 1987
Máscaras Mexicanas	October 1987
Obra de Jesús Reyes Ferreira	October 1987
750 Años de la Ciudad de Berlín	October 1987
Homenaje al Arquitecto Ignacio Díaz Morales	October 1987
Altar de Muertos: Homenaje a Pedro Coronel	Noviembre 1987
Cerámica Jalisciense de Tumbas de Tiro	Noviembre 1987
El Nacimiento Tradicional	Diciembre 1987
En Copatrocínio con Educación Pública del Estado	Diciembre 1987

<b>Michoacán</b>	<b>Fecha</b>
El Oro de Colombia	Diciembre 1984
El Mueble Popular	Octubre 1985
Piezas de Cerámica y Escultura en Barro	Octubre 1985
Conservación y Restauración del Lienzo de Jucutácato	Mayo 1985
Pomaro: Imágenes de una Comunidad Nahua de la Costa Michoacana	Julio 1985
Imágenes de la Vida de Tanaco	Agosto 1985
CLXXV Aniversario de la Independencia Nacional	Septiembre 1985
Exposición Conmemorativa del Natalicio de José María Morelos y Pavón	Septiembre 1986
La Minería en Michoacán	Agosto 1987
<b>Nayarit</b>	<b>Fecha</b>
Blandón del Siglo XIX	Marzo 1987
Mujeres	Marzo 1987
Paisajes Nayaritas de Pedro Nayar	Marzo 1987
Naturaleza	Abril 1987
Altar de Dolores o "Incendio"	Abril 1987
Cuna Cama de Amado Nervo	Mayo 1987
Bibliografía sobre Amado Nervo	Mayo-Junio 1987
Artesanía Huichola en Chaquira	Junio 1987
Yugoslavia Hoy	Junio 1987
La Plástica Nayarita	Julio 1987
Escultura Estofada de la Inmaculada Concepción Siglo XVIII	Julio 1987
La Plástica del Noroeste	Agosto 1987
Serigrafía Cubana	Agosto 1987
Juego de Aguamanil procedente de la Nao de China	Agosto 1987
Documento del Acta de Independencia	Septiembre 1987
<b>Nuevo León</b>	<b>Fecha</b>
Foto Mural de Frida Kahlo	Octubre 1983
Federico Cantú '83	Noviembre 1983
Acuarela de Manuel de la Garza	Mayo 1984
Pintura de Manuel Rodríguez Velázquez	Octubre 1984
Escultura de Cristal de Xavier Meléndez	Noviembre 1984
El Oro de Colombia	Diciembre 1984
Imágenes Guadalupanas en el Arte Mexicano	Junio 1985
La Conservación del Patrimonio Cultural	Septiembre 1985
El Renacimiento Flamenco: Brugel (Litografías)	Septiembre 1985
Rembrandt (Reproducciones)	Noviembre 1985
Ecos de la Naturaleza	Diciembre 1985
La Máscara	Marzo 1986
Lacas y Bules	Junio 1986
Ixtleros Talladores del Desierto	Septiembre 1986
<b>Oaxaca</b>	<b>Año</b>
Joyas del Templo Mayor	1983
La Herencia de Moctezuma	1983
Tesoros del Pescador	1983
Hilados y Tejidos	1983
Palacio de Gobierno Gobernador del Estado	1983
Conceptos Ilustrados	1984
Grabados de Vicente Rascón	1984
Mujeres	1984
Madhubani	1984
José María Velasco	1984
El Oro de Colombia	1984
Oleos de Ariel Mendoza	1984
Arte Popular de Teotitlán del Valle, Oaxaca	1984
Kaniritie	1984
Palacio de Gobierno	1984
Conato (Oleos, tintas y dibujos de Marco Antonio Bustamante)	1984
Latón y Hoja de Lata de Aarón Velasco	1984
Miguel Cabrera Pinxit	1985
Sinfonía de Fiesta Floral	1985
Imágenes de Oaxaca	1985
Ayer como Hoy: Indumentaria y Peinado Indígena	1985
Dos Décadas de Expresión Plástica de Edmundo Aquino	1985
Actividades del Centro Regional Oaxaca	1985
Segunda Exposición de Aarón Velasco	1985
El Lienzo de Tiltepec	1985
Brigitte Fournier y Vicente Rascón	1986
Diez Pintores	1986



El Carrizo en la Vida Cotidiana de los Zapotecas del Valle	1986
El Maíz Criollo	1986
Hacedores de Textiles	1986
Exposición de Madera	1986
Lienzo de Tiltepec	1987
Hacedores de Textiles	1987
Un Día en la Ciudad de Oaxaca	1987
Festival de Colores	1987
<b>Puebla</b>	<b>Fecha</b>
Niños Guanajuatenses	Diciembre 1982-Enero 1983
El Onix en el Tiempo	Agosto 1983
Talavera de Puebla	Noviembre-Diciembre 1983
La Mujer Indígena Actual	Noviembre 1983
Soggiorno in Italia	Enero 1984
Tezcatlipoca y su Mundo	Febrero 1984
Las Armas en la Historia de México	Mayo 1984
Y Dios Mandó a sus Angeles	Marzo-Abril 1984
Muestra de Diego Rivera	Abril-Mayo 1984
Creatividad y Descubrimientos del Inventor Poblano	Mayo 1984
Grabados de Shinichi	Julio 1984
Detalles Arquitectónicos de Puebla de Salvador Ortega	Septiembre-October 1984
Rembrandt	Noviembre 1984
Fotografía Antropológica de las Luchas Libertarias en Centroamérica	Noviembre 1984
Esplendor y Agonía de un Imperio	Mayo 1985
Juan Tinoco, un Pintor Poblano del Siglo XVIII	Mayo 1985
La Magia del Barro Mexicano	Mayo 1985
Homenaje a Ignacio Marquina	October 1985
Un Siglo de Arte en México. Muestra de Diego Rivera	Mayo 1986
El Arte Barroco de Cabrera en el Siglo XVIII	Mayo 1986
Simón Bolívar, su Vida, su Patria y su Obra	Mayo 1986
Fernando Rodríguez Lago, un Pintor Poblano	Mayo 1986
Objetivo Italia	Mayo 1986
Vivian Pitol	Enero-Febrero 1987
Plástica Contemporánea Colectiva	Marzo-Abril 1987
Historia de un Castillo	Mayo-Junio 1987
El Automóvil	Mayo-Julio 1987
Rembrandt	Mayo-Junio 1987
Una Mirada al México Antiguo. Ex-convento de Huejotzingo	Julio-Septiembre 1987
La Creación del Mundo. Homenaje a Antonio Rodríguez	Septiembre-Diciembre 1987
La Creación del Mundo de Federico Silva. Homenaje a Antonio Rodríguez	Septiembre-Diciembre 1987
Puebla en la Gráfica y la Gráfica en Puebla	October-Noviembre 1987
<b>Querétaro</b>	<b>Fecha</b>
Italia	Noviembre 1984
Colección Banamex (pintura)	Diciembre 1984
El Universo del Amate	Febrero 1985
China	Abril 1985
Restos de Fauna Fósil de Landa de Matamoros, Qro.	Marzo 1986
Luis Nishizawa	Mayo 1986
Realismo de la Pintura Mexicana	Mayo 1986
Pintores Queretanos	Mayo 1986
Grabados de Avelardo Avila	Noviembre 1986
Los Otomíes	Noviembre 1986
<b>San Luis Potosí</b>	<b>Fecha</b>
Fotografías de Romualdo García	Junio 1983-Septiembre 1984
El Universo del Amate	Septiembre 1984
San Luis Potosí, Herencia Viva	Diciembre 1984-Enero 1985
San Luis de Ayer	Agosto 1985
La Conservación del Patrimonio Cultural	Diciembre 1985-Enero 1986
Hierros Forjados del Museo Regional Potosino	Mayo-Julio 1987
<b>Sonora</b>	<b>Fecha</b>
La Conservación del Patrimonio Cultural	Febrero 1985
La Mujer Norteña, su Vida en el Siglo XIX	Septiembre 1985
El Retorno del Cometa Halley	Marzo 1986
Los Tarahumares Hoy	Abril 1986
La Faja también es Traje	October 1986
Segunda Exposición Colectiva de Invierno	Enero 1987
La Estampería, Siglos XVIII y XIX	Marzo 1987
Cerámica de Sonora, Pasado y Presente	Noviembre 1987

<b>Tlaxcala</b>	<b>Fecha</b>
Anónimo Mexicano	Abril-Julio 1984
Cuatro Siglos de Arte y Técnica de los Armeros	Octubre 1984-Enero 1985
Los Tintes Naturales y su Rescate	Octubre-Diciembre 1985
Tallado en Madera y Zarape Tlaxcalteca	Mayo-Octubre 1985
Hungría: Presencia Campesina	Marzo-Octubre 1986
Tres Tlaxcaltecas en la Pintura Contemporánea	Octubre-Diciembre 1986
Arte Religioso	Abril-Junio 1987
Cacaxtla: Nuevos Descubrimientos	Julio-Agosto 1987
<b>Veracruz</b>	<b>Fecha</b>
El Tejo	Octubre 1983
Veracruz, Día de Muertos	Noviembre 1983
El Tejo	Noviembre 1983
Las Joyas del Pescador	Febrero 1985
Las Joyas del Pescador	Mayo 1985
El Museo Tuxteco en Veracruz	Mayo 1985
Murales Prehispánicos de las Higueras	Agosto 1985
Áreas de Monumentos Históricos de Xalapa	Diciembre 1985
Títeres	Febrero 1986
Títeres	Julio 1986
Amazonia Cultura del Trópico	Agosto 1986
Murales Prehispánicos de las Higueras	Agosto 1986
Amazonia Cultura del Trópico	Diciembre 1986
El Fin del Mundo	Diciembre 1986-Enero 1987
Exposición "Homenaje a Nacho López"	Febrero 1987
Las Joyas del Pescador	Abril 1987
Áreas de Monumentos Históricos de Xalapa	Mayo 1987
<b>Yucatán</b>	<b>Fecha</b>
Dos Expresiones del Arte en México	Mayo-Agosto 1983
Los Pueblos del Cedro	Mayo-Junio 1983
Sylvanus Morley	Junio 1983
Romualdo García	Julio-Agosto 1983
Graffiti en la Península de Yucatán	Septiembre 1983-Enero 1984
Agpa 82	Septiembre 1983-Enero 1984
Mi Visita al Museo	Febrero-Marzo 1984
Los Niños de México	Febrero-Marzo 1984
Madhubani	Abril-Junio 1984
Manos Maestras de un Pueblo	Agosto-Septiembre 1984
Movimientos Populares	Agosto-Septiembre 1984
El Cartel en la Cultura	Octubre-Noviembre 1984
El Tesoro del Pescador	Noviembre 1984
Sisal: Imágenes de un Puerto	Noviembre 1984-Enero 1985
El Oro de Colombia	Febrero-Marzo 1985
Piezas Donadas al Museo	Marzo 1985
La Hacienda Henequenera	Abril-Junio 1985
Andrew Xenios	Abril-Mayo 1985
Títeres	Julio-Agosto 1985
Recuerdos de Mérida	Octubre 1985-Febrero 1986
La Cerámica en Yucatán	Octubre 1985-Febrero 1986
Presentación del Proyecto para el Nuevo Museo Regional (Ex-Penitenciaría)	Marzo 1987
Exposición Fotográfica de Margaret Lindsay	Abril 1987

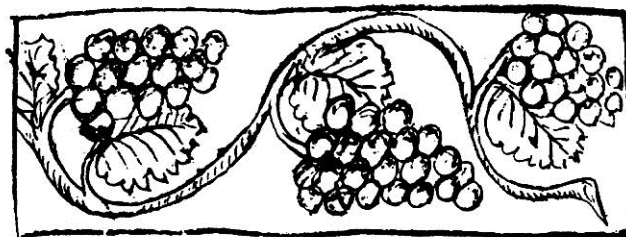

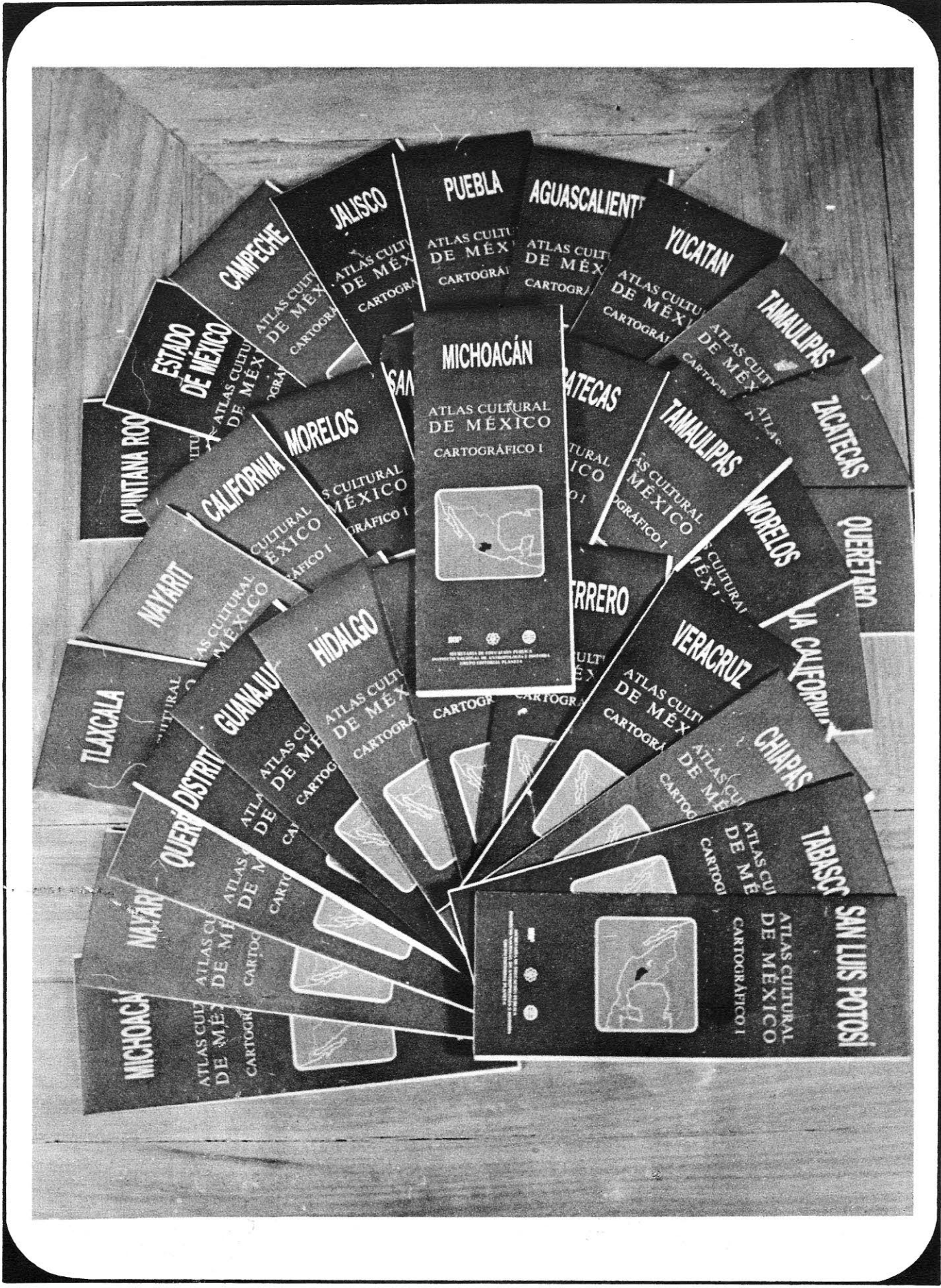

# Antropología

# Antropología

# Antropología

Boletín Oficial del Instituto Nacional de Antropología e Historia - Nueva época - Núm. 15.16 - Julio-October 1987

# Antropología

Boletín Oficial del Instituto Nacional de Antropología e Historia - Nueva época - Núm. 15.16 - Julio-October 1987

# Antropología

Boletín Oficial del Instituto Nacional de Antropología e Historia - Nueva época - Núm. 17 - Noviembre-Diciembre 1987

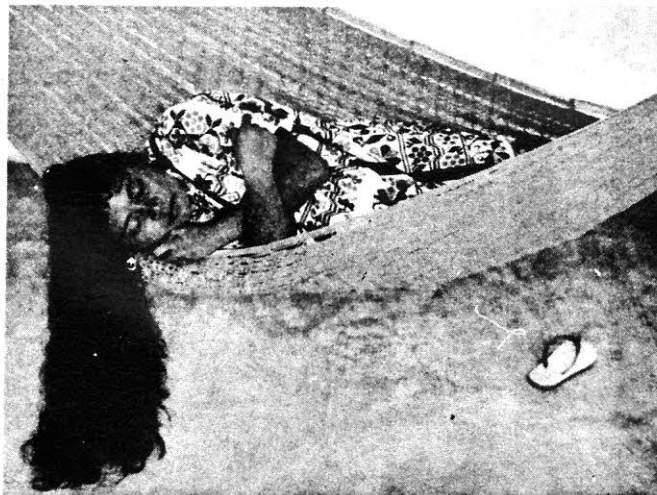

Fotografía: Carlos Barón

Nuestro patrimonio cultural: un laberinto de significados *Guillermo Bonfil Batalla* □ El museo etnográfico *Catalina Rodríguez Lazcano* □ Religión e identidad en contextos urbanos *Teresa Mora* y *Ella F. Quintal* □ La difusión del patrimonio: nuevas experiencias en museos, programas educativos y promoción cultural *Marta Dujovne* □ Los mazahuas *Rogelio Zúñiga* □ El Museo del Templo Mayor *Suplemento* □ El patrimonio cultural submarino *Documentos en páginas centrales*.