

INSPECCIÓN GENERAL DE MONUMENTOS ARTÍSTICOS E HISTÓRICOS.
CAPILLA LATERAL DEL CONVENTO DE S. FRANCISCO.
TLALMANALCO, MÉXICO.

ESCALA 1:200.

SIGLO XVI.

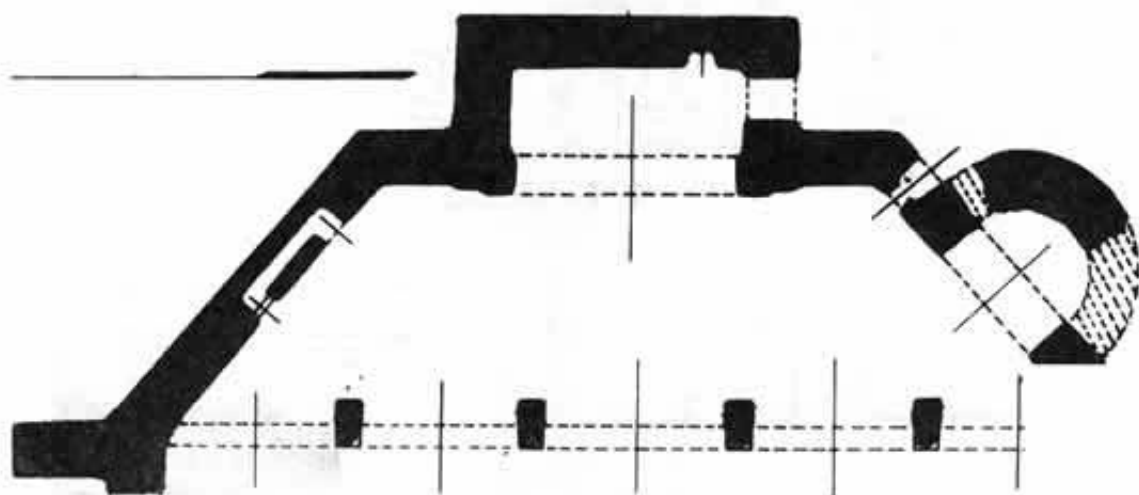

La portada presenta elementos del siglo XVI, así como el imprescindible cordón franciscano usado como el principal elemento decorativo en sus construcciones. La torre se construyó posteriormente.

El convento conserva un patio rodeado por cuatro crujeas, en las que sobresalen las arcadas de proporción franciscana.

En el muro oriente se encuentra una inscripción: "Icemihui febrero de 1582 años".

Conserva admirable capilla abierta de planta trapezoidal, compuesta por columnas y arcadas ricamente labradas en piedra, con motivos vegetales, animales y cabezas de ángeles, interesante ornamentación tratada a la manera indígena; en la actualidad no se conocen vestigios de su techumbre original.

Se le conoce con el nombre de "Los arcos de Belén", fue declarada monumento el 27 de diciembre de 1936.

La declaratoria del templo y ex convento fue expedida el 13 de febrero de 1936. Actualmente el templo se encuentra abierto al culto católico.

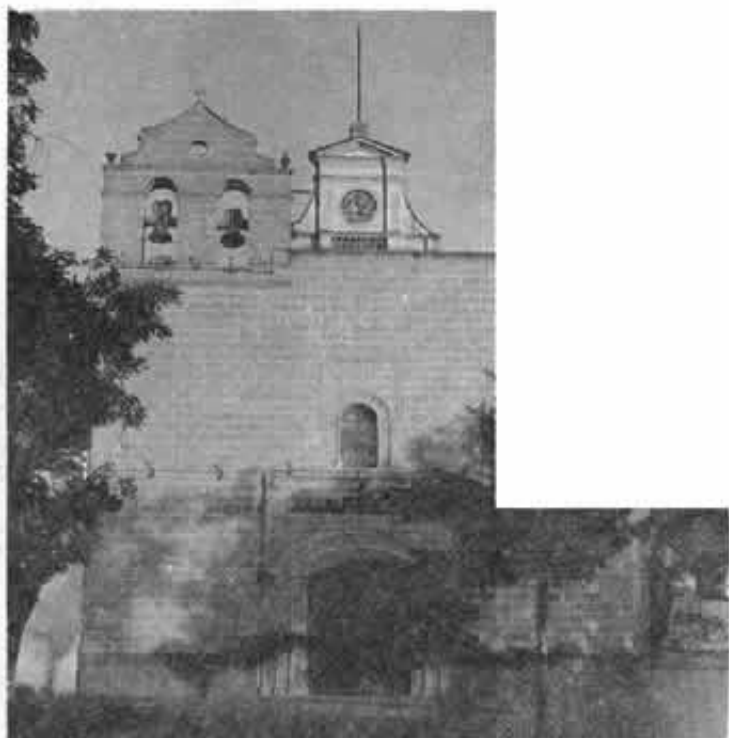

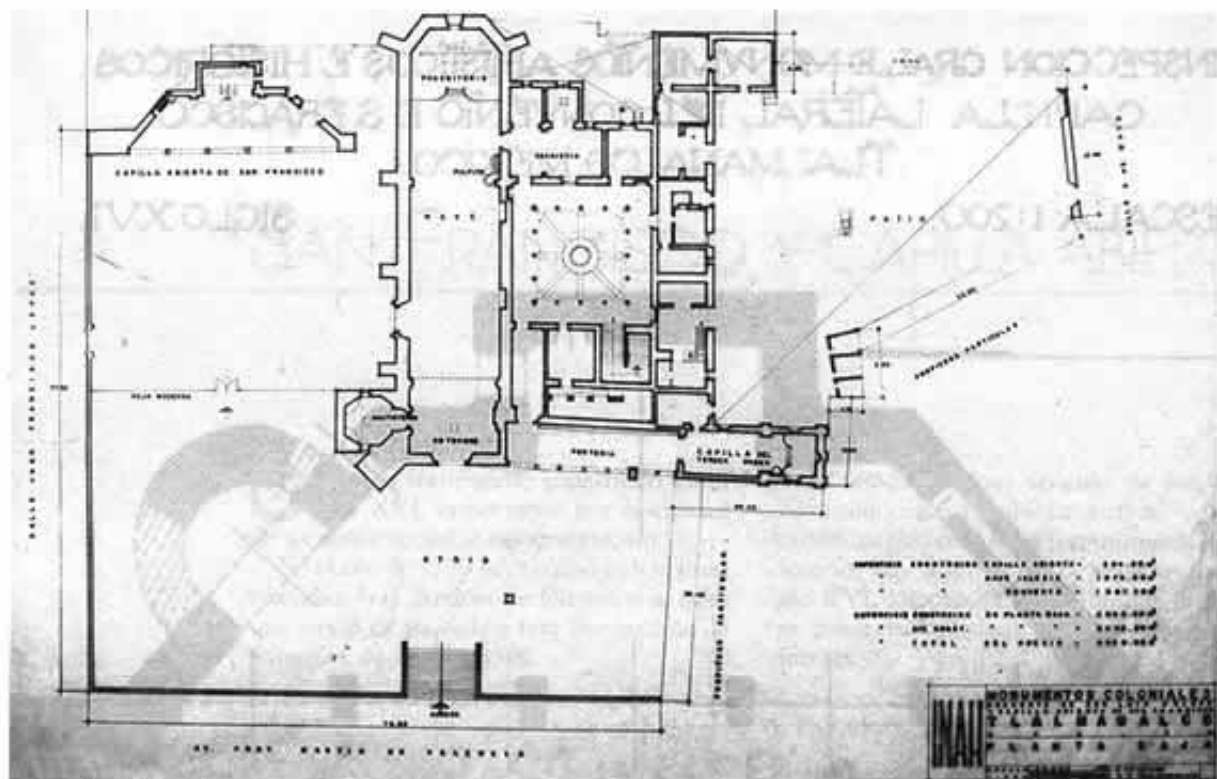

Plano planta baja de la iglesia y el ex convento.



Fachada.

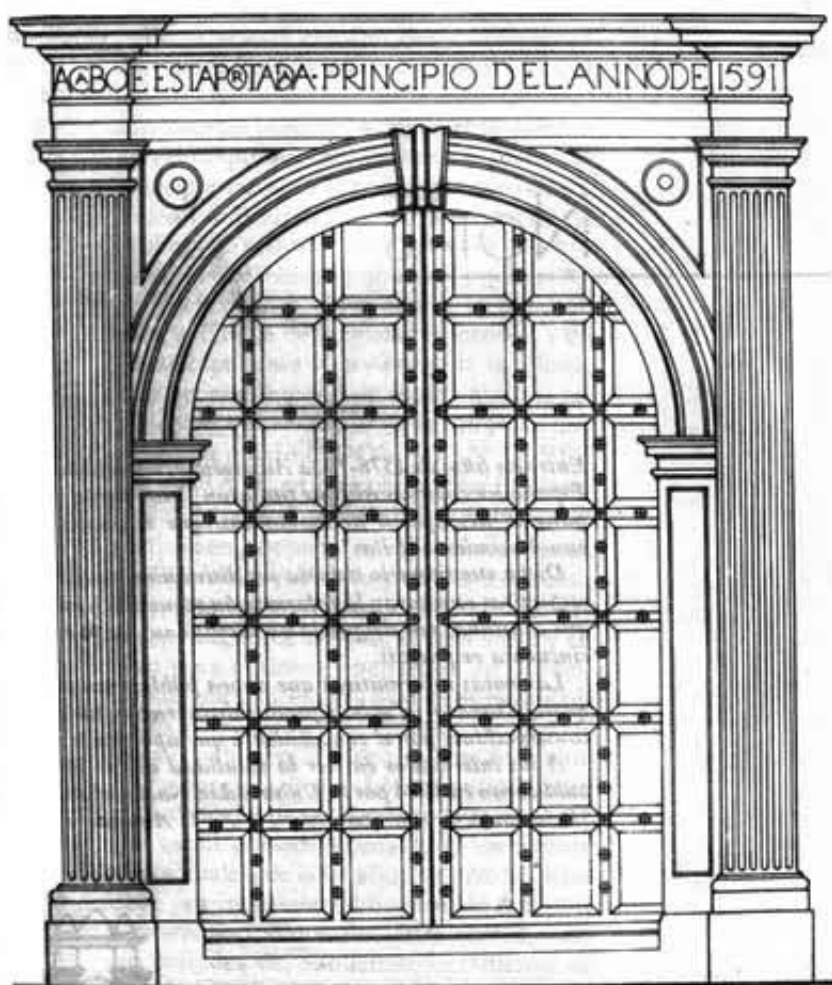

Detalle de los arcos de la capilla abierta.

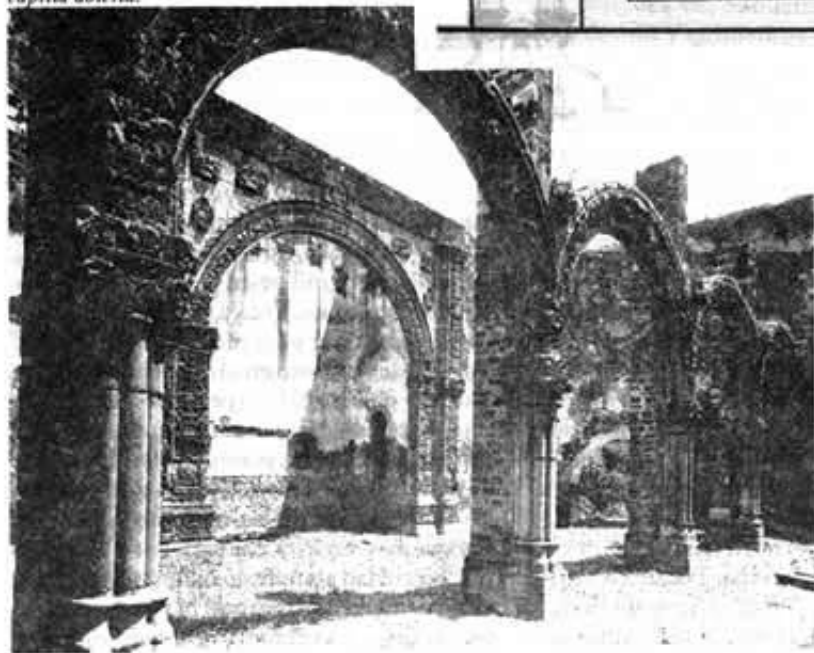

Detalle de la portada.

Datos y documentación gráfica: Subdirección de Documentación y Biblioteca de la Dirección de Monumentos Históricos.