

# MONUMENTOS HISTÓRICOS

## *Templo y ex convento de San Pedro Apóstol*

**E**l Templo y ex convento de San Pedro Apóstol en Tláhuac, fue fundado por los franciscanos a mediados del siglo XVI; se le considera uno de los conjuntos arquitectónicos más antiguos del país.

Se construyó a expensas del cacique indígena de la población, quien, al ser catequizado por Fray Martín de Valencia, recibió el nombre de don Francisco.

La iglesia original, con planta de tres naves, fue construida a base de madera y adobe, con cubierta de dos aguas.

La zona en donde se localiza este conjunto, por ser más baja, sufría de continuas inundaciones, por lo que fue necesario subir el nivel de estas instalaciones rellenando el terreno con material de los alrededores y sustituyendo la construcción original por una de mampostería. La iglesia actual quedó terminada por los dominicos a finales del siglo XVII y principios del siglo XVIII, ya que los franciscanos la cedieron a este orden. Así pues, se encuentran claras manifestaciones de las dos órdenes religiosas en

la construcción; en el claustro alto aún se conserva el imprescindible cordón franciscano pintado en las enjutas; y en los muros exteriores la flor de lis, símbolo de la orden de los dominicos, en medallones que alternan con las llaves de San Pedro, patrono del convento.

La planta del templo conservó su partido original: planta basilical (de tres naves) que remata con un ábside semicircular. Los muros exteriores están revestidos de mortero a la cal, formando labores esgrafiadas.

En el convento se conservan las arquerías del claustro; las del claustro bajo con arcos de medio punto y las del claustro alto con marcos escarzanos.

Fue declarado monumento el 28 de febrero de 1932.

En el año de 1965 fue restaurado con la asesoría de Monumentos Coloniales INAH; y en 1976 se realizó un programa de rescate arqueológico con asesoría de Salvamento Arqueológico de la misma institución.

Actualmente se encuentra abierta al culto.

*Patio del convento de Tláhuac, México.*

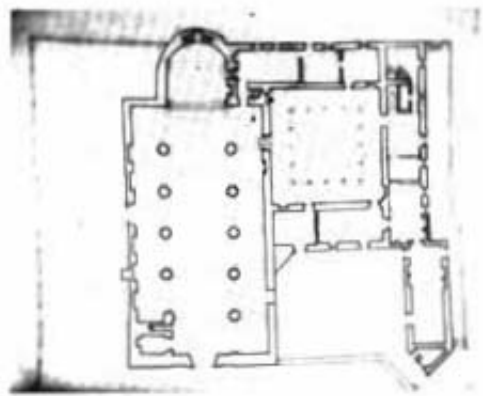



*Retablo del templo, Tláhuac, México.*



*Templo de Tláhuac, D.F. (Fachada lateral)*