

Templo y ex convento de San Pedro Atocpan

El camino que comunicaba a la capital azteca con Oaxtepec pasaba por poblaciones consideradas de gran importancia porque formaban parte del sistema de intercambio comercial. Entre estas se encontraba Malacatepec y Momoxco, hoy Milpa Alta.

Juan de Saucedo, enviado por el gobierno español, para pactar la paz en 1528 denominó en su informe a esta zona como Milpas de Xochimilco. Con él llegaron los primeros franciscanos, quienes doctrinaron y bautizaron a los pobladores de Milpa Alta, convirtiéndolos a la nueva fe.

San Pedro Atocpan, perteneciente a los 11 pueblos de Milpa Alta, fue uno de los primeros doctrinados por los franciscanos. Se desconoce la fecha exacta en que se comenzó la construcción del convento, aunque hay noticias de que inició el siglo XVI, y de que lo concluyó Fray Agustín de Betancourt en 1669. En ese mismo año, se comenzó la construcción del templo que fue dedicado el 28 de agosto de 1680 por Fray Diego de González, mismo que finalizó esta obra.

Conserva su estructura primitiva con muros almenados y la torre. Consta de amplia nave, torre de tres cuerpos y cúpula hemisférica sin tambor ni linternilla. La fachada toma la forma de un gran arco bajo el cual se aloja la portada, a un lado se levantan los arcos de la antigua portería del convento transformados en capilla. Dan acceso al

atrio dos arcadas. Se conserva la capilla de la Purísima Concepción de una nave cubierta con bóveda de platillo.

Este conjunto fue declarado monumento el 6 de julio de 1933. Actualmente se encuentra abierta al culto.

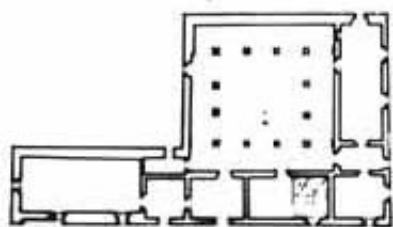

Plano del templo y convento de San Pedro Atocpan

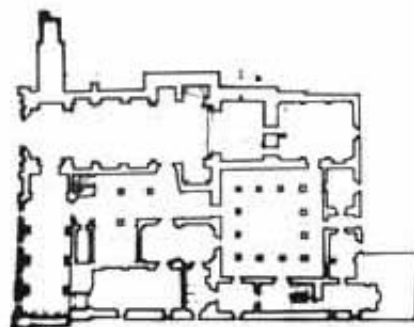

Plano del templo y convento de San Pedro Atocpan



Fachada y portada del templo, Atzacan Milpa Alta, México.



Templo de Atzacan, Milpa Alta, D.F. (Fachada y portada)

FONOGRAMAS

PARA LA REVALORACION Y DIFUSION DE LAS AUTENTICAS
TRADICIONES MUSICALES DEL PAIS



DISCOS Y CASSETES COPRODUCIDOS POR



DIRECCION GENERAL
DE CULTURAS
POPULARES

DISPONIBLES EN LOS EXPENDIOS DEL INAH, INI,
Y LA DIRECCION GRAL. DE CULTURAS POPULARES



ARQUEOLOGIA

Revista de la Dirección de Arqueología del Instituto Nacional de Antropología e Historia: Segunda época

Publicación semestral

1

Segunda época



de venta en:

Librerías del INAH

Informes: Lic. Verdad 3, Col. Centro, 06700, México, D.F.



ANTROPOLOGÍA

Boletín Oficial del Instituto Nacional de Antropología e Historia

Publicación trimestral

Se vende en librerías del INAH

Informes:

Córdoba 14 col. Roma C.P. 06700 Tel.: 54-96-14

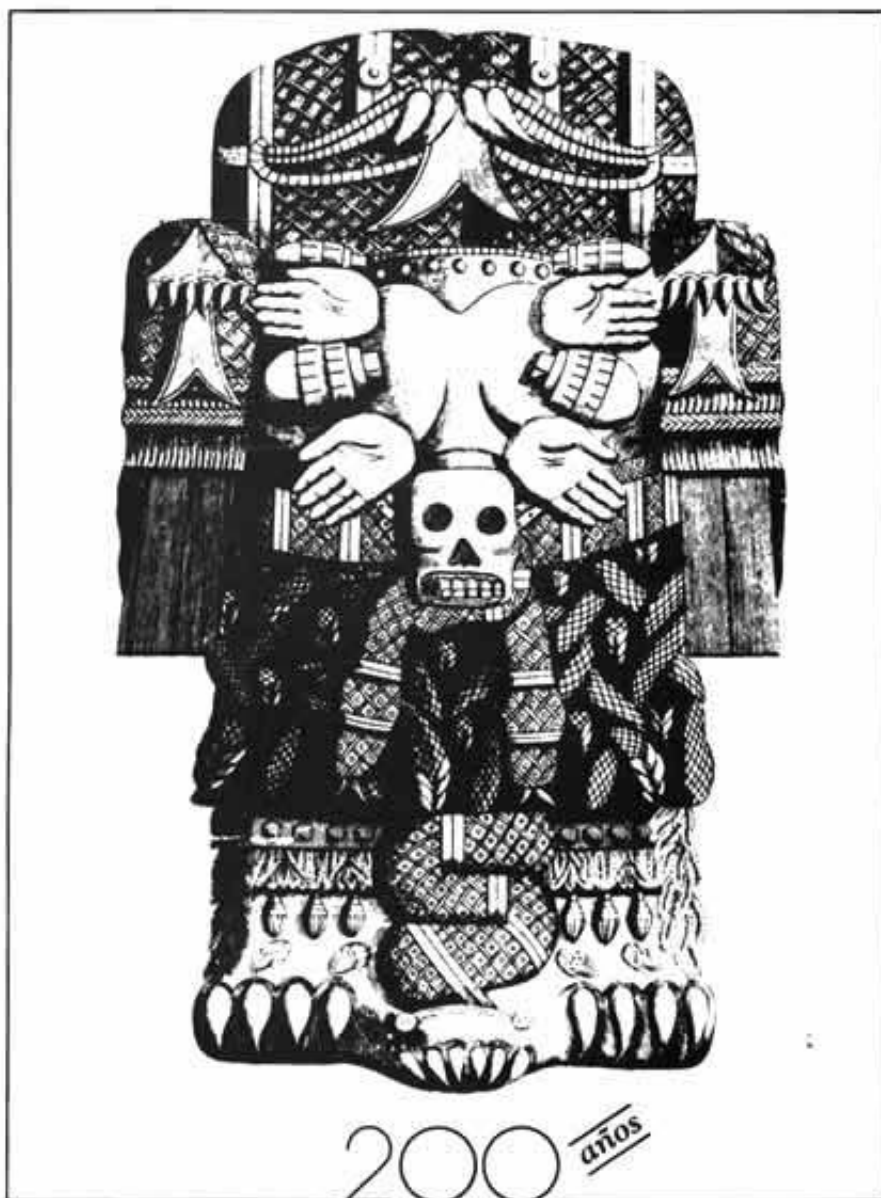

200 años

de la

arqueología mexicana

1790-1990

