

## **DECRETO de zona: Campeche, Campeche**

DECRETO por el que se declara una zona de monumentos históricos en la ciudad de Campeche, Campeche.

Al margen un sello con el Escudo Nacional, que dice: Estados Unidos Mexicanos.—Presidencia de la República.

**MIGUEL DE LA MADRID H.**, Presidente Constitucional de los Estados Unidos Mexicanos, en ejercicio de la facultad que me confiere la fracción I del artículo 89 de la Constitución Política de los Estados Unidos Mexicanos y con fundamento en los artículos 37 fracciones VI, VII, X y XIV, 38 fracciones XVIII, XIX y XXI, 42 fracción II de la Ley Orgánica de la Administración Pública Federal; 1o., 2o., 3o., 5o., 21, 23, 35, 36 fracción I, 37, 38, 41, 42, 43, 44 y demás relativos de la Ley Federal sobre Monumentos y Zonas Arqueológicas, Artísticas e Históricas; 31 fracción III, de la Ley General de Asentamientos Humanos; 2o. fracción III, 20, 29, 32 y 36 de la Ley Federal de Turismo; 2o., fracción VI, 29 fracción XIII, 37, 43, 46 y 47 de la Ley General de Bienes Nacionales; 2o., primer párrafo, fracciones IX y XI de la Ley Orgánica del Instituto Nacional de Antropología e Historia, y

### **CONSIDERANDO**

Que la ciudad de Campeche, fue un importante asentamiento maya (Ah Kim Pech o Campech).

Que durante el siglo XVI, el 4 de octubre de 1540, se formalizó la fundación española de San Francisco de Campeche, siendo un punto de suma importancia para lograr la colonización completa de Yucatán y Chiapas.

Que durante los siglos XVII y XVIII, debido a su situación estratégica, se convirtió en un punto obligado de paso y de comunicación en las rutas comerciales principalmente.

Que durante el periodo colonial fue un importante centro productor y distribuidor de palo de tinte y maderas preciosas.

Que su situación geográfica y desarrollo económico caracterizaron al inmueble urbano arquitectónico, como un elemento defensivo y militar único en el país.

Que las características formales de la edificación de la ciudad, la relación de espacios y su estructura urbana, tal como hoy se conserva, son elocuente testimonio de excepcional valor para la historia social, política y del arte en México.

Que es indispensable, dentro de los programas de desarrollo de los asentamientos humanos, la protección, conservación y restauración de las expresiones urbanas y arquitectónicas relevantes que forman parte de nuestro patrimonio cultural.

Que para atender convenientemente a la preservación del legado histórico que tiene esta zona sin alterar o lesionar su armonía urbana, el Ejecutivo Federal, además ha tenido en cuenta que la Comisión Intersecretarial creada por Acuerdo Presidencial publicado en el *Diario Oficial de la Federación* el 31 de octubre de 1977, cuyo objeto es coordinar las actividades de las Secretarías de Estado y demás entidades o dependencias a las que la legislación confiere la investigación, protección y conservación de los valores arqueológicos, históricos y artísticos, que forman parte del patrimonio cultural del país, recomienda incorporar la zona de referencia, al régimen previsto por la Ley Federal sobre Monumentos y Zonas Arqueológicas, Artísticas e Históricas y su Reglamento, que disponen que es de utilidad pública la investigación, protección, conservación, restauración y recuperación de los monumentos y de las zonas de monumentos históricos que integran el patrimonio cultural de la Nación, he tenido a bien expedir el siguiente:

### **DECRETO**

**ARTÍCULO 1o.**—Se declara una zona de monumentos históricos en la ciudad de Campeche, estado de Campeche, con el perímetro, características y condiciones a que se refiere este Decreto.

**ARTÍCULO 2o.**—La zona de monumentos históricos materia de este Decreto, comprende un área de 1.81 kilómetros cuadrados y tiene los siguientes linderos:

Perímetro "A".—Partiendo del punto identificado con el numeral (1), situado en el cruce de los ejes de la avenida 16 de Septiembre y el Boulevard 7 de Agosto; continuando por el eje de Boulevard 7 de Agosto, hasta su entronque con el eje de la calle 8 (2); siguiendo por el eje de la calle 8 y avenida Gustavo Díaz Ordaz hasta su cruce con el eje de la avenida Francisco I Madero (3); prosiguiendo por el eje de la avenida Francisco I. Madero hasta entroncar con los ejes de las calles 10 y Ponciano Arriaga (4); continuando por el eje de la

\* Tomado del *Diario Oficial* del miércoles 10 de diciembre de 1986.

calle Ponciano Arriaga hasta cruzar con el eje de la calle 12 (5); continuando por el eje de la calle 12 hasta su cruce con el eje de la calle Silverio Núñez (6); siguiendo por el eje de la calle Silverio Núñez hasta su entronque con el eje de la calle 14 (7); prosiguiendo por el eje de la calle 14 hasta su cruce con el eje de la calle Ciriaco Vázquez (8); continuando por el eje de la calle Ciriaco Vázquez hasta su entronque con el eje de la calle 12 (9); siguiendo por el eje de la calle 12 hasta su entronque con el eje de Boulevard 7 de Agosto (10); prosiguiendo por el eje de Boulevard 7 de Agosto hasta su entronque con el eje de la Avenida Circuito Baluartes (11); continuando por el eje de la avenida Circuito Baluartes hasta su cruce con el eje de la calle Talamantes (12); siguiendo por el eje de la calle Talamantes hasta su entronque con el eje de la calle 14 (13); prosiguiendo por el eje de la calle 14 hasta su cruce con el eje de la calle Victoria (14); continuando por el eje de la calle Victoria hasta su entronque con el eje de la avenida Justo Sierra (15); siguiendo por el eje de la avenida Justo Sierra hasta entroncar con el eje de la calle 67 (16); prosiguiendo por el eje de la calle 67 hasta cruzar con el eje de la avenida 16 de Septiembre (17); continuando por el eje de la avenida 16 de Septiembre hasta cruzar con el eje del Boulevard 7 de Agosto (1); cerrándose así el perímetro de la zona "A".

Perímetro "B-1".—Partiendo del punto identificado con el numeral (7); del perímetro "A" situado con el cruce de los ejes de las calles 14 y Silverio Núñez una línea que sigue por el eje de la calle Silverio Núñez hasta su cruce con el eje de la calle 16 (A); continuando por el eje de la calle 16 hasta su entronque con el eje de la calle 49 (B); siguiendo por el eje de la calle 49 hasta su cruce con el eje de la calle 14 y Ciriaco Vázquez (8); cerrándose así este perímetro.

Perímetro "B-2".—Partiendo del punto identificado con el numeral (8); del perímetro "A" situado con el cruce de los ejes de las calles Ciriaco Vázquez y calle 14, una línea que sigue por el eje de la calle 14 hasta su cruce con el eje del Boulevard 7 de Agosto (C); cerrándose así este perímetro.

Perímetro "B-3".—Partiendo del punto identificado con el numeral (D); situado con el cruce de las calles Talamantes y Verduzco una línea que sigue por el eje de la calle Verduzco hasta su entronque con el eje de la calle Ignacio Camargo (E); siguiendo por el eje de la calle Ignacio Camargo hasta su cruce con el eje de la calle Galeana (F); prosiguiendo por el eje de la calle Galeana hasta su entronque con el eje de la calle 16 (G); continuando por el eje de la calle 16 hasta su cruce con el eje de la calle Aldama (H); siguiendo por el eje de la calle Aldama hasta su entronque con el eje de la calle 14 (I); cerrándose así este perímetro.

Perímetro "B-4".—Partiendo del punto identificado con el numeral (14); del perímetro "A" situado en el cruce de los ejes de las calles Victoria y calle 14, una línea que sigue por el eje de la calle 14 hasta su cruce con el eje de la calle Montecristo (J); continuando por el eje de la calle Montecristo hasta su entronque con el eje de la calle 12 (K); siguiendo por el eje de la calle 12 hasta su cruce con el eje de la calle Pipila (L); prosiguiendo por el eje de la calle Pipila hasta su entronque con el eje de la avenida Justo Sierra (M); continuando por el eje de la avenida Justo Sierra hasta su cruce con el eje de la calle Victoria (15); cerrándose así este perímetro.

Perímetro "C".—Partiendo del punto identificado con el numeral (1); del perímetro "A", situado en el cruce de los ejes de la avenida 16 de Septiembre y el Boulevard 7 de Agosto, una línea que sigue por el eje del Boulevard 7 de Agosto hasta su cruce con el eje de la avenida A. Ruiz Cortines (N); continuando con una línea prolongación del eje del Boulevard 7 de Agosto hasta complementar 100 mts. (O); prosiguiendo con una línea paralela al eje de la avenida A. Ruiz Cortines y su continuación avenida Gustavo Díaz Ordaz hasta entroncar con una línea prolongación del eje de la avenida

Francisco I. Madero (P); continuando con una línea prolongación del eje de la avenida Francisco I. Madero hasta entroncar con el eje de la avenida Gustavo Díaz Ordaz 100 mts. adelante (3); cerrándose así este perímetro.

**ARTÍCULO 3o.**—Se determina que las características específicas de la zona de monumentos históricos materia de esta Declaratoria son las siguientes:

a).—Está formada por 163 manzanas que comprenden edificios con valor histórico construidos entre los siglos XVI y XIX, de los cuales 12 fueron destinados en alguna época al culto religioso. Entre ellos pueden señalarse los templos de San Román, San José, San Francisquito, de Jesús Nazareno, de Nuestra Señora de la Concepción, del Dulce Nombre de Jesús, San Juan, Santa Ana, Santa Lucía, San Francisco, Nuestra Señora de Guadalupe y la Ermita.

Los edificios restantes son inmuebles destinados a fines educativos y servicios asistenciales, así como para el uso de autoridades civiles, eclesiásticas y militares, inmuebles civiles de uso particular en los que se combinan diversas manifestaciones arquitectónicas propias de cada etapa histórica.

b).—Esta zona se caracteriza asimismo, por una doble traza bien definida, original de los siglos XVI y XVII, encerrada en un recinto amurallado y otra, fuera de él, caracterizado por calles perpendiculares.

c).—El perfil urbano de la zona está caracterizado por construcciones de un nivel, en su mayoría, exceptuando el recinto amurallado donde abundan las de dos niveles.

**ARTÍCULO 4o.**—Para los efectos de la presente declaratoria, se hace relación de todos los inmuebles localizados dentro de la zona, que por determinación de la Ley son monumentos históricos, mencionándose los nombres con que se conocen algunos de ellos:

Calle 8 número 177 (región 01, manzana 05).

Calle 8 número 183-A esquina Calle 55 número 1 (región 01, manzana 05).

Calle 8 número 205 esquina Calle 51 número 2 (región 01, manzana 06).

Calle 8 número 221 esquina Calle 53 número 1 (región 01, manzana 06).

Calle 8 número 227 esquina Calle 53 (región 01, manzana 05).

Calle 8 número 241 (región 01, manzana 05).

Calle 8 números 245 y 243 (región 01, manzana 05).

Calle 8 números 251 y 249 esquina Calle 57 número 2 (región 01, manzana 04).

Calle 8 números 261, 257 y 255 (región 01, manzana 04).

Calle 8 número 263 (región 01, manzana 04).

Calle 8 número 265 (región 01, manzana 04)\*

Calle 8 número 267 (región 01, manzana 04).

Calle 8 número 269 esquina calle 59 número 1 (región 01, manzana 04).

Calle 8 número 295 (región 01, manzana 02).

Calle 8 sin número junto al número 295 esquina calle 63 (Cuartel) (región 01 manzana 02).

Calle 8 número 297 esquina calle 61 (región 01, manzana 02).

Calle 8 número 331 esquina calle 65 número 1 (región 01, manzana 01).

Calle 10 número 6 (región 3A, manzana 26).



Torres de la Catedral

- Calle 10 número 22 (región 3A, manzana 26).  
Calle 10 número 24 esquina Cantera (región 3A, manzana 26).  
Calle 10 número 25 (región 3A, manzana 35).  
Calle 10 número 36 (región 3A, manzana 24).  
Calle 10 número 37 (región 3A, manzana 35).  
Calle 10 número 38 (región 3A, manzana 24).  
Calle 10 número 40 (región 3A, manzana 24).  
Calle 10 número 54 esquina Ah-Kim-Pech (región 3A, manzana 24).  
Calle 10 número 57 (región 3A, manzana 34).  
Calle 10 sin número junto al número 57 "Capilla de la Ermita" (región 3A, manzana 34).  
Calle 10 número 60 esquina Ponciano Arriaga (región 3A, manzana 23).  
Calle 10 número 62 (región 3A, manzana 23).  
Calle 10 número 63B esquina Avenida Alvaro Obregón (región 3A, manzana 34).  
Calle 10 número 64 (región 3A, manzana 23).  
Calle 10 número 65 entre Ponciano Arriaga y Francisco I. Madero (región 3A, manzana 44).  
Calle 10 número 66 (región 3A, manzana 23).  
Calle 10 número 67 esquina Ponciano Arriaga (región 3A, manzana 42).

- Calle 10 número 70 (región 3A, manzana 23).  
Calle 10 número 71 esquina Silverio Núñez (región 3A, manzana 42).  
Calle 10 número 73 esquina Silverio Núñez (región 3A, manzana 33).  
Calle 10 número 78 esquina Manuel Altamirano (región 3A, manzana 22).  
Calle 10 número 80 (región 3A, manzana 22).  
Calle 10 número 82 (región 3A, manzana 22).  
Calle 10 número 84 esquina Francisco Zarco (región 3A, manzana 22).  
Calle 10 número 85 esquina Manuel Altamirano (región 3A, manzana 32).  
Calle 10 número 86 (región 3A, manzana 21A).  
Calle 10 número 87 (región 3A, manzana 32).  
Calle 10 número 88 esquina calle 41 (región 3A, manzana 21A).  
Calle 10 entre números 88 y 90 "Reloj Público", remate de la calle 41.  
Calle 10 número 90 esquina Calle 41 (región 3A, manzana 21).  
Calle 10 número 91 esquina Francisco Zarco (región 3A, manzana 32).  
Calle 10 número 93 esquina Francisco Zarco (región 3A, manzana 31).  
Calle 10 números 114, 114A y 114B esquina Riva Palacio (región 3A, manzana 06).  
Calle 10 número 116 (región 3A, manzana 06).  
Calle 10 número 117 (región 3A, manzana 20).  
Calle 10 número 119 (región 3A, manzana 20).  
Calle 10 número 120 (región 3A, manzana 06).  
Calle 10 número 121 (región 3A, manzana 20).  
Calle 10 número 123 esquina Mariano Arista (región 3A, manzana 20).  
Calle 10 número 124 esquina Rosales (región 3A, manzana 05).  
Calle 10 números 125 y 125A esquina Mariano Arista (región 3A, manzana 19).  
Calle 10 número 126 (región 3A, manzana 05).  
Calle 10 número 127 (región 3A, manzana 19).  
Calle 10 números 129 y 129A (región 3A, manzana 19).  
Calle 10 número 131 (región 3A, manzana 17).  
Calle 10 número 133 (región 3A, manzana 19).  
Calle 10 número 135 esquina Mariano Escobedo (región 3A, manzana 19).  
Calle 10 número 136 (región 3A, manzana 05).  
Calle 10 número 138 (región 3A, manzana 05).  
Calle 10 número 139 (región 3A, manzana 18).  
Calle 10 número 144 (región 3A, manzana 05).  
Calle 10 número 151 (región 3A, manzana 17).  
Calle 10 número 156 (región 3A, manzana 05).  
Calle 10 número 157 esquina Rosales (región 3A, manzana 17).  
Calle 10 números 158 y 158A (región 3A, manzana 05).  
Calle 10 número 159 y esquina Rosales (región 3A, manzana 16).  
Calle 10 número 161 (región 3A, manzana 16).

- Calle 10 número 162 esquina Dr. Coss (región 3A, manzana 05).  
 Calle 10 número 163 (región 3A, manzana 16).  
 Calle 10 número 164 esquina Dr Coss (región 2B, manzana 10).  
 Calle 10 número 165 (región 3A, manzana 16).  
 Calle 10 número 168 (región 2B, manzana 10).  
 Calle 10 número 169 (región 3A, manzana 16).  
 Calle 10 número 170 (región 2B, manzana 10).  
 Calle 10 número 173 (región 3A, manzana 16).  
 Calle 10 número 174 (región 2B, manzana 10).  
 Calle 10 número 175 (región 3A, manzana 16).  
 Calle 10 número 176 (región 2B, manzana 10).  
 Calle 10 número 177 (región 3A, manzana 16).  
 Calle 10 número 178 esquina Leandro Valle (región 2B, manzana 10).  
 Calle 10 número 179 (región 3A, manzana 16).  
 Calle 10 número 180 esquina Leandro Valle (región 2B, manzana 09).  
 Calle 10 número 182 (región 2B, manzana 09).  
 Calle 10 número 184 (región 2B, manzana 09).  
 Calle 10 número 185 (región 3A, manzana 16).  
 Calle 10 número 186 (región 2B, manzana 09).  
 Calle 10 número 187 (región 3A, manzana 16).  
 Calle 10 número 188 (región 2B, manzana 09).  
 Calle 10 número 189 (región 3A, manzana 16).  
 Calle 10 número 190 (región 2B, manzana 09).  
 Calle 10 número 195 esquina Dr. Coss número 2A (región 2B, manzana 17).  
 Calle 10 número 198 (región 2B, manzana 07).  
 Calle 10 número 199 (región 2B, manzana 17).  
 Calle 10 número 200 (región 2B, manzana 07).  
 Calle 10 número 200-A (región 2B, manzana 07).  
 Calle 10 número 201 (región 2B, manzana 17).  
 Calle 10 número 203 y 203-B (región 2B, manzana 17).  
 Calle 10 número 205 esquina Leandro Valle (región 2B, manzana 17).  
 Calle 10 número 206 (región 2B, manzana 02).  
 Calle 10 número 208 (región 2B, manzana 06).  
 Calle 10 número 209 esquina Leandro Valle (región 2B, manzana 16).  
 Calle 10 número 211 (región 2B, manzana 16).  
 Calle 10 número 214 (región 2B, manzana 06).  
 Calle 10 número 215 (región 2B, manzana 16).  
 Calle 10 número 216 (región 01, manzana 08).  
 Calle 10 número 217 (región 2B, manzana 16).  
 Calle 10 número 219 (región 2B, manzana 16).  
 Calle 10 número 221 esquina Melchor Ocampo (región 2B, manzana 16).  
 Calle 10 número 223 esquina Melchor Ocampo (región 2B, manzana 15).  
 Calle 10 número 224 (región 01, manzana 07).  
 Calle 10 número 225 (región 2B, manzana 15).  
 Calle 10 número 226 (región 01, manzana 07).  
 Calle 10 números 227, 227A esquina Ciriaco Vázquez (región 2B, manzana 15).  
 Calle 10 número 228 (región 01, manzana 06).  
 Calle 10 número 228 esquina Calle 51 número 13 (región 01, manzana 07).  
 Calle 10 números 229, 229A esquina Ciriaco Vázquez (región 2B, manzana 14).  
 Calle 10 número 230 (región 01, manzana 06).  
 Calle 10 número 231 (región 2B, manzana 14).  
 Calle 10 número 233 esquina Calle 47 (región 2B, manzana 14).  
 Calle 10 sin número esquina Calle 47 frente al número 233 (región 2B, manzana 08).  
 Calle 10 números 235, 237 esquina Calle 47 (región 2B, manzana 13).  
 Calle 10 número 236 esquina Calle 57 (región 01, manzana 14).  
 Calle 10 número 239 (región 2B, manzana 13).  
 Calle 10 número 240 esquina Calle 53 números 10-A, 10-B, 10-C y 10-D (región 01, manzana 05).  
 Calle 10 número 241 (región 2B, manzana 13).  
 Calle 10 número 242 esquina Calle 57 número 8 (región 01, manzana 04).  
 Calle 10 número 244 (región 01, manzana 04).  
 Calle 10 números 246 y 248 (región 01, manzana 04).  
 Calle 10 números 250, 250B, 250C esquina Calle 59 número 7 (región 01, manzana 04).  
 Calle 10 número 251 (región 2B, manzana 13).  
 Calle 10 número 252 esquina Calle 59 (región 01, manzana 03).  
 Calle 10 números 254-256 (región 01, manzana 03).  
 Calle 10 número 255 (región 2B, manzana 12).  
 Calle 10 números 258 y 260 (región 01, manzana 03).  
 Calle 10 número 262 esquina Calle 61 (región 01, manzana 03).  
 Calle 10 número 264 esquina Calle 61 (región 01, manzana 02).  
 Calle 10 número 265 (región 2B, manzana 12).  
 Calle 10 número 266 (región 01, manzana 02).  
 Calle 10 número 267A (región 2B, manzana 12).  
 Calle 10 número 269 (región 2B, manzana 12).  
 Calle 10 número 270 (región 01, manzana 02).  
 Calle 10 número 275 esquina Boulevard 7 de Agosto (región 01, manzana 17).  
 Calle 10 número 276 (región 01, manzana 01).  
 Calle 10 número 279 (región 01, manzana 17).  
 Calle 10 números 280, 280A (región 01, manzana 01).  
 Calle 10 número 281 (región 01, manzana 17).  
 Calle 10 número 282 (región 01, manzana 01).  
 Calle 10 número 283 esquina Calle 51 número 13 (región 01, manzana 17).  
 Calle 10 número 293 (región 01, manzana 16).  
 Calle 10 números 297 y 295 (región 01, manzana 16).  
 Calle 10 sin número esquina Calle 63 "Templo y Claustro de San José" (región 01, manzana 10).  
 Calle 10 número 302 (región 2A, manzana 11).  
 Calle 10 número 304 (región 2A, manzana 11).  
 Calle 10 número 307 (región 01, manzana 15).



Calle 10 número 317 (región 01, manzana 15).  
Calle 10 número 319 esquina Calle 55 (región 01, manzana 14).  
Calle 10 número 319 esquina Calle 57 número 8 (región 01, manzana 15).  
Calle 10 número 322 (región 2A, manzana 09).  
Calle 10 número 323 (región 01, manzana 13).  
Calle 10 número 324 (región 2A, manzana 09).  
Calle 10 número 325 (región 01, manzana 13).  
Calle 10 número 326 (región 2A, manzana 09).  
Calle 10 número 327 esquina Calle 59 número 6 (región 01, manzana 12).  
Calle 10 número 327 esquina Calle 59 número 9 (región 01, manzana 13).  
Calle 10 número 328 (región 2A, manzana 09).  
Calle 10 número 329 (región 01, manzana 12).  
Calle 10 número 330 (región 2A, manzana 09).  
Calle 10 número 331 (región 01, manzana 12).  
Calle 10 número 333 (región 01, manzana 12).  
Calle 10 número 336 (región 2A, manzana 08).  
Calle 10 número 338 (región 2A, manzana 08).  
Calle 10 número 340 (región 2A, manzana 08).  
Calle 10 número 340A (región 2A, manzana 08).  
Calle 10 número 341 (región 01, manzana 11).  
Calle 10 número 343 (región 01, manzana 11).  
Calle 10 número 345 (región 01, manzana 11).  
Calle 10 número 346 (región 2A, manzana 08).  
Calle 10 número 347 (región 01, manzana 11).  
Calle 10 número 348 (región 2A, manzana 08).  
Calle 10 número 350 (región 2A, manzana 08).  
Calle 10 número 351 (región 01, manzana 11).  
Calle 10 número 353 esquina Calle 63 (región 01, manzana 11).  
Calle 10 número 354 (región 2A, manzana 08).  
Calle 10 número 356 esquina Bravo (región 2A, manzana 08).  
Calle 10 número 358A (región 2A, manzana 07).  
Calle 10 número 366 (región 2A, manzana 07).  
Calle 10 número 368 esquina Allende (región 2A, manzana 07).  
Calle 10 número 370 esquina Allende (región 2A, manzana 06).  
Calle 10 números 372 y 372A (región 2A, manzana 06).  
Calle 10 números 374 y 374 A (región 2A, manzana 06).  
Calle 10 número 376 (región 2A, manzana 06).  
Calle 10 número 380 (región 2A, manzana 06).  
Calle 10 números 384 y 384A esquina Corregidora (región 2A, manzana 05).  
Calle 10 número 392 esquina Ascencio (región 2A, manzana 05).  
Calle 10 número 408 (región 2A, manzana 03).  
Calle 10 número 409 esquina Bravo (región 2A, manzana 25).  
Calle 10 número 410 (región 2A, manzana 03).  
Calle 10 número 411 (región 2A, manzana 25).  
Calle 10 número 412 (región 2A, manzana 02).  
Calle 10 número 413 (región 2A, manzana 25).  
Calle 10 número 425 esquina Allende (región 2A, manzana 24).

Calle 10 número 435 (región 2A, manzana 24).  
Calle 10 número 443 esquina Corregidora (región 2A, manzana 24).  
Calle 10 números 449 y 449A (región 2A, manzana 23).  
Calle 10 número 453 (región 2A, manzana 23).  
Calle 10 número 455 esquina Ascencio (región 2A, manzana 23).  
Calle 10 número 467 (región 2A, manzana 22).  
Calle 10 número 469 esquina Victoria (región 2A, manzana 22).  
Calle 10 número 473 (región 2A, manzana 21).  
Calle 10 número 479 (región 2A, manzana 21).  
Calle 10 número 481 (región 2A, manzana 21).  
Calle 10-A número 4 (región 3A, manzana 08).  
Calle 10-B número 26 esquina Cantera (región 3A, manzana 15).  
Calle 10-B número 37 (región 3A, manzana 22).  
Calle 10-B número 39 (región 3A, manzana 22).  
Calle 10-B número 40 (región 3A, manzana 14).  
Calle 10-B número 42 (región 3A, manzana 14).  
Calle 10-B número 45 (región 3A, manzana 22).  
Calle 10-B número 47 esquina F. Zarco (región 3A, manzana 22).  
Calle 10-B número 49 esquina Calle 41 (región 3A, manzana 21A).  
Calle 10-B número 53 (región 3A, manzana 21A).  
Calle 10-B número 55 (región 3A, manzana 21A).  
Calle 10-B número 57 (región 3A, manzana 21A).

*Catedral de Campeche.*



- Calle 10-B número 67 (región 3A, manzana 08).  
 Calle 10-B número 74 (región 3A, manzana 11).  
 Calle 10-B número 76 esquina F. Zarco (región 3A, manzana 11).  
 Calle 10-B número 107 (región 3A, manzana 05).  
 Calle 10-B número 122 (región 3A, manzana 03).  
 Calle 10-B número 123 (región 3A, manzana 05).  
 Calle 10-B número 128 (región 3A, manzana 03).  
 Calle 10-B número 130 (región 3A, manzana 03).  
 Calle 10-B número 133 (región 3A, manzana 05).  
 Calle 10-B número 143 (región 3A, manzana 05).  
 Calle 10-B número 145 (región 3A, manzana 05).  
 Calle 10-B número 146 (región 3A, manzana 02).  
 Calle 10-B número 148 (región 3A, manzana 02).  
 Calle 10-B número 150 (región 3A, manzana 02).  
 Calle 10-B número 151 esquina Dr. Coss (región 2B, manzana 10).  
 Calle 10-B número 152 (región 3A, manzana 02).  
 Calle 10-B número 153 (región 2B, manzana 10).  
 Calle 10-B número 155 (región 2B, manzana 10).  
 Calle 10-B número 164 (región 3A, manzana 01).  
 Calle 10-B número 165 (región 2B, manzana 10).  
 Calle 10-B número 167 (región 2B, manzana 10).  
 Calle 10-B número 169 esquina Leandro Valle (región 2B, manzana 10).  
 Calle 10-B número 171 esquina Leandro Valle (región 2B, manzana 09).  
 Calle 10-B número 174 (región 3A, manzana 01).  
 Calle 10-B número 175 (región 2B, manzana 09).  
 Calle 10-B número 177 (región 2B, manzana 09).  
 Calle 10-B número 179 (región 2B, manzana 09).  
 Calle 10-B número 180 esquina Dr. Coss (región 3A, manzana 01).  
 Calle 10-B número 183 (región 2B, manzana 07).  
 Calle 10-B número 194 (región 2B, manzana 05).  
 Calle 10-B número 196 esquina Leandro Valle (región 2B, manzana 05).  
 Calle 10-B número 202 (región 2B, manzana 04).  
 Calle 10-B número 204 (región 2B, manzana 04).  
 Calle 10-B número 210 (región 2B, manzana 04).  
 Calle 10-B número 212 (región 2B, manzana 04).  
 Calle 10-B sin número esquina Ciriaco Vázquez Templo de Nuestra Señora de Guadalupe (región 2B, manzana 04).  
 Calle 10-B número 216 (región 2B, manzana 03).  
 Calle 10-B número 222 (región 2B, manzana 03).  
 Calle 10-B número 238 (región 2B, manzana 03).  
 Calle 10-B número 240 (región 2B, manzana 03).  
 Calle 12 número 13 (región 3A, manzana 27).  
 Calle 12 número 21 esquina Valentín Gómez Farías (región 3A, manzana 38).  
 Calle 12 número 23 (región 3A, manzana 27).  
 Calle 12 número 24 esquina Mariano Arista (región 3A, manzana 29).  
 Calle 12 número 29 esquina Mariano Escobedo (región 3A, manzana 38).  
 Calle 12 número 44 (región 3A, manzana 16).  
 Calle 12 sin número esquina Dr. Coss (región 3A, manzana 16).  
 Calle 12 número 50 (región 2B, manzana 17).  
 Calle 12 número 56 esquina Leandro Valle (región 2B, manzana 16).  
 Calle 12 número 58 (región 2B, manzana 16).  
 Calle 12 número 59 (región 2B, manzana 22).  
 Calle 12 número 60 (región 2B, manzana 16).  
 Calle 12 número 64 (región 2B, manzana 16).  
 Calle 12 número 66 (región 2B, manzana 16).  
 Calle 12 número 68 esquina Melchor Ocampo (región 2B, manzana 16).  
 Calle 12 número 70 (región 2B, manzana 15).  
 Calle 12 número 73 (región 2B, manzana 21).  
 Calle 12 números 85 y 85A (región 2B, manzana 20).  
 Calle 12 número 86 (región 2B, manzana 13).  
 Calle 12 número 87 (región 2B, manzana 20).  
 Calle 12 número 89 esquina Calle 47 (región 2B, manzana 20).  
 Calle 12 número 93 esquina Ciriaco Vázquez (región 2B, manzana 18).  
 Calle 12 número 94A (región 2B, manzana 13).  
 Calle 12 número 96 (región 2B, manzana 12).  
 Calle 12 número 102 esquina Boulevard 7 de Agosto (región 01, manzana 17).  
 Calle 12 número 105 (región 2B, manzana 18).  
 Calle 12 números 106 y 106A (región 01, manzana 17).  
 Calle 12 número 108 esquina Calle 51 número 20 (región 01, manzana 16).  
 Calle 12 número 108 esquina Calle 51 número 25 (región 01, manzana 17).  
 Calle 12 número 110 (región 01, manzana 16).  
 Calle 12 número 111 (región 2B, manzana 18).  
 Calle 12 número 112 (región 01, manzana 16).  
 Calle 12 número 114 (región 01, manzana 16).  
 Calle 12 número 116 (región 01, manzana 16).  
 Calle 12 número 118 (región 01, manzana 16).  
 Calle 12 número 122 (región 01, manzana 16).  
 Calle 12 número 124 esquina Calle 53 (región 01, manzana 16).  
 Calle 12 números 126 y 126A esquina Calle 53 (región 01, manzana 15).  
 Calle 12 número 128 (región 01, manzana 15).  
 Calle 12 número 129 (región 01, manzana 26).  
 Calle 12 número 130 (región 01, manzana 15).  
 Calle 12 números 131, 131A, 131B y 131C esquina Calle 51 número 25 (región 01, manzana 26).  
 Calle 12 número 133 (región 01, manzana 25).  
 Calle 12 número 137 (región 01, manzana 25).  
 Calle 12 números 138A y 138B esquina Calle 55 número 13 (región 01, manzana 15).  
 Calle 12 sin número esquina Calle 55 "Templo del Dulce Nombre de Jesús" (región 01, manzana 24).  
 Calle 12 número 139 (región 01, manzana 25).

Calle 12 número 140 esquina Calle 55 número 10 (región 01, manzana 14).

Calle 12 número 141 (región 01, manzana 25).

Calle 12 número 142 (región 01, manzana 14).

Calle 12 número 143 (región 01, manzana 25).

Calle 12 número 144 (región 01, manzana 14).

Calle 12 número 145 (región 01, manzana 25).

Calle 12 número 146 (región 01, manzana 14).

Calle 12 número 147 esquina Calle 53 número 18 (región 01, manzana 24).

Calle 12 número 148 esquina Calle 57 número 7 (región 01, manzana 14).

Calle 12 número 149 (región 01, manzana 24).

Calle 12 número 149 esquina Calle 55 número 00 (región 01, manzana 23).

Calle 12 número 150 esquina Calle 57 (región 01, manzana 13).

Calle 12 número 151 (región 01, manzana 24).

Calle 12 número 152 (región 01, manzana 13).

Calle 12 número 153 (región 01, manzana 24).

Calle 12 número 154 (región 01, manzana 13).

Calle 12 número 155 (región 01, manzana 23).

Calle 12 número 156 (región 01, manzana 13).

Calle 12 número 157 (región 01, manzana 23).

Calle 12 número 157 esquina Calle 57 número 16 (región 01, manzana 22).

Calle 12 número 158 (región 01, manzana 13).

Calle 12 número 159 (región 01, manzana 22).

Calle 12 número 160 esquina Calle 59 (región 01, manzana 13).

Calle 12 número 165 (región 01, manzana 22).

Calle 12 número 166 (región 01, manzana 12).

Calle 12 número 167 esquina Calle 59 (región 01, manzana 22).

Calle 12 número 168 (región 01, manzana 12).

Calle 12 número 170 esquina Calle 61 (región 01, manzana 11).

Calle 12 número 172 (región 01, manzana 11).

Calle 12 número 173 esquina Calle 59 "Templo de San Francisco" (región 01, manzana 21).

Calle 12 número 175 (región 01, manzana 21).

Calle 12 número 176 (región 01, manzana 11).

Calle 12 número 179 (región 01, manzana 21).

Calle 12 número 181 (región 01, manzana 21).

*Mirallas de la Ciudad de Campeche.*



- Calle 12 número 183 esquina Calle 61 (región 01, manzana 20).  
 Calle 12 número 185 (región 01, manzana 20).  
 Calle 12 número 186 Calle 63 (región 01 manzana 11).  
 Calle 12 número 187 (región 01, manzana 20).  
 Calle 12 número 191 (región 01, manzana 20).  
 Calle 12 número 193 (región 01, manzana 20).  
 Calle 12 número 195 esquina Calle 63 (región 01, manzana 20).  
 Calle 12 números 197 y 197A (región 01, manzana 19).  
 Calle 12 número 199 (región 01, manzana 19).  
 Calle 12 número 200 esquina Calle 65 (región 01, manzana 09).  
 Calle 12 número 201 (región 01, manzana 19).  
 Calle 12 número 202 (región 01, manzana 09).  
 Calle 12 número 203 (región 01, manzana 19).  
 Calle 12 número 204 (región 2A, manzana 27).  
 Calle 12 número 204 esquina Calle 67 (región 01, manzana 09).  
 Calle 12 número 205 (región 01, manzana 19).  
 Calle 12 número 206 (región 2A, manzana 27).  
 Calle 12 número 207 esquina Calle 65 (región 01, manzana 19).  
 Calle 12 número 209 esquina Calle 65 (región 01, manzana 18).  
 Calle 12 número 211 (región 01, manzana 18).  
 Calle 12 número 212 (región 2A, manzana 27).  
 Calle 12 número 214 (región 2A, manzana 27).  
 Calle 12 número 221 (región 2A, manzana 40).  
 Calle 12 número 222 (región 2A, manzana 27).  
 Calle 12 número 225 (región 2A, manzana 40).  
 Calle 12 número 228 esquina Galeana (región 2A, manzana 27).  
 Calle 12 número 230 esquina Galeana (región 2A, manzana 26).  
 Calle 12 número 231 (región 2A, manzana 40).  
 Calle 12 número 232 (región 2A, manzana 26).  
 Calle 12 número 233 (región 2A, manzana 40).  
 Calle 12 número 234 (región 2A, manzana 26).  
 Calle 12 número 238 esquina Bravo (región 2A, manzana 25).  
 Calle 12 número 243 (región 2A, manzana 38).  
 Calle 12 número 245 esquina Galeana (región 2A, manzana 38).  
 Calle 12 número 247 esquina Galeana (región 2A, manzana 37).  
 Calle 12 número 249 (región 2A, manzana 37).  
 Calle 12 número 251 (región 2A, manzana 37).  
 Calle 12 número 254 (región 2A, manzana 24).  
 Calle 12 número 256 (región 2A, manzana 24).  
 Calle 12 número 273 esquina Bravo (región 2A, manzana 36).  
 Calle 12 números 274 y 274A esquina Ascencio (región 2A, manzana 23).  
 Calle 12 número 279 (región 2A, manzana 36).  
 Calle 12 número 293 esquina Allende (región 2A, manzana 35).  
 Calle 12 número 297 (región 2A, manzana 35).  
 Calle 12 número 302 esquina Pipila (región 2A, manzana 20).  
 Calle 12 número 307 (región 2A, manzana 35).  
 Calle 12 número 309 (región 2A, manzana 35).  
 Calle 12 números 317 y 317A esquina Aldama (región 2A, manzana 34).  
 Calle 12 número 351 (región 2A, manzana 33).  
 Calle 12 número 353 (región 2A, manzana 33).  
 Calle 12 número 355 esquina Abasolo (región 2A, manzana 32).  
 Calle 12 número 385 (región 2A, manzana 32).  
 Calle 12 número 389 (región 2A, manzana 32).  
 Calle 14 número 6 (región 2A, manzana 40).  
 Calle 14 número 9A (región 4C, manzana 51).  
 Calle 14 número 21 (región 3A, manzana 56).  
 Calle 14 número 32 esquina Calle 102 (región 3A, manzana 57).  
 Calle 14 número 39 esquina Manuel Altamirano (región 3A, manzana 51).  
 Calle 14 número 47 (región 3A, manzana 49).  
 Calle 14 número 48 (región 3A, manzana 38).  
 Calle 14 número 49 esquina Dr. Coss (región 2B, manzana 31).  
 Calle 14 números 62, 62A (región 3A, manzana 27).  
 Calle 14 número 63 (región 3A, manzana 36).  
 Calle 14 número 97 esquina Calle 51 número 46 (región 01, manzana 36).  
 Calle 14 número 98 (región 01, manzana 25).  
 Calle 14 número 100 (región 01, manzana 25).  
 Calle 14 número 112 esquina Calle 53 número 00 (región 01, manzana 25).  
 Calle 14 número 116 (región 01, manzana 24).  
 Calle 14 número 118 (región 01, manzana 24).  
 Calle 14 número 122 (región 01, manzana 23).  
 Calle 14 número 123 esquina Calle 53 número 44 (región 01, manzana 35).  
 Calle 14 número 124 esquina Calle 57 (región 01, manzana 22).  
 Calle 14 número 125 (región 01, manzana 35).  
 Calle 14 número 126 (región 01, manzana 22).  
 Calle 14 número 131 (región 01, manzana 35).  
 Calle 14 número 132 esquina Calle 59 número 35 (región 01, manzana 22).  
 Calle 14 número 133 (región 01, manzana 35).  
 Calle 14 números 139 y 141 esquina Calle 55 (región 01, manzana 35).  
 Calle 14 número 142 esquina Calle 61 número 40 (región 01, manzana 20).  
 Calle 14 número 143 esquina Calle 55 (región 01, manzana 34).  
 Calle 14 número 144 (región 01, manzana 20).  
 Calle 14 número 146 (región 01, manzana 20).  
 Calle 14 número 147 (región 01, manzana 34).  
 Calle 14 número 149 (región 01, manzana 34).  
 Calle 14 número 150 (región 01, manzana 20).  
 Calle 14 número 151 (región 01, manzana 34).  
 Calle 14 número 153 (región 01, manzana 34).  
 Calle 14 número 154 (región 01, manzana 20).  
 Calle 14 número 155 (región 01, manzana 34).  
 Calle 14 número 156 (región 01, manzana 20).  
 Calle 14 número 158 (región 01, manzana 20).  
 Calle 14 número 159 (región 01, manzana 33).  
 Calle 14 número 161 (región 01, manzana 33).  
 Calle 14 número 163 (región 01, manzana 33).



- Calle 14 número 165 (región 01, manzana 33).  
Calle 14 número 166 (región 01, manzana 19).  
Calle 14 número 167 (región 01, manzana 33).  
Calle 14 número 168 (región 01, manzana 19).  
Calle 14 número 169 (región 01, manzana 33).  
Calle 14 número 170 (región 01, manzana 19).  
Calle 14 número 171 (región 01, manzana 33).  
Calle 14 número 173 (región 01, manzana 32).  
Calle 14 número 173 esquina Calle 59 (región 01, manzana 33).  
Calle 14 número 174 esquina Calle 65 número 47 (región 01, manzana 19).  
Calle 14 número 177 (región 01, manzana 32).  
Calle 14 número 179 (región 01, manzana 31).  
Calle 14 número 180 (región 01, manzana 18).  
Calle 14 número 181 (región 01, manzana 31).  
Calle 14 número 183 (región 01, manzana 31).  
Calle 14 número 184 (región 01, manzana 18).  
Calle 14 número 185 (región 01, manzana 31).  
Calle 14 número 187 (región 01, manzana 31).  
Calle 14 número 195 esquina Calle 63 (región 01, manzana 30).  
Calle 14 número 207 (región 01, manzana 30).  
Calle 14 número 211 esquina Calle 65 (región 01, manzana 30).  
Calle 14 número 216 (región 2A, manzana 37).  
Calle 14 número 216 esquina Galeana (región 2A, manzana 38).  
Calle 14 número 217 (región 01, manzana 29).  
Calle 14 número 218 (región 2A, manzana 37).  
Calle 14 número 242 esquina Aldama (región 2A, manzana 34).  
Calle 14 número 246 esquina Victoria (región 2A, manzana 34).  
Calle 16 número 64 esquina P. Arriaga (región 3A, manzana 53).  
Calle 16 número 115 esquina S. Núñez (región 3-A, manzana 62).  
Calle 16 número 129 (región 3A, manzana 60).  
Calle 16 número 131 (región 3A, manzana 60).  
Calle 16 número 141 (región 3A, manzana 60).  
Calle 16 número 143 (región 3A, manzana 60).  
Calle 16 número 147 esquina M. Escobedo (región 3-A, manzana 59).  
Calle 16 número 165 esquina Dr. Coss (región 3-A, manzana 59).  
Calle 16 número 166 esquina S. Núñez número 16 (región 3-A, manzana 51).  
Calle 16 número 194 (región 3A, manzana 48).  
Calle 16 número 196 (región 3A, manzana 48).  
Calle 16 número 198 (región 3A, manzana 48).  
Calle 16 número 199 (región 2B, manzana 34).  
Calle 16 número 201 (región 2B, manzana 34).  
Calle 16 número 210 esquina M. Escobedo (región 3A, manzana 48).  
Calle 16 número 224 esquina Riva Palacio (región 3A, manzana 36).  
Calle 16 número 232 esquina Dr. Coss (región 2B, manzana 31).  
Calle 16 número 244 (región 2B, manzana 31).  
Calle 16 número 248 (región 2B, manzana 31).  
Calle 16 sin número esquina Ciriaco Vázquez (2B, manzana 26).  
Calle 16 sin número esquina Calle 51, Templo de San Juan de Dios (región 01, manzana 44).  
Calle 16 número 250 (región 2A, manzana 51).  
Calle 16 número 251 esquina Calle 53 (región 01, manzana 43).  
Calle 16 número 253 (región 01, manzana 43).  
Calle 16 número 255 (región 01, manzana 43).  
Calle 16 número 257 (región 01, manzana 43).  
Calle 16 número 257 esquina Allende región 01, manzana 63).  
Calle 16 sin número esquina Victoria (región 02, manzana 60).  
Calle 16 número 259 (región 01, manzana 43).  
Calle 16 número 261 (región 01, manzana 43).  
Calle 16 número 265 (región 01, manzana 43).  
Calle 16 número 267 (región 01, manzana 43).  
Calle 16 número 271 esquina Calle 55 (región 01, manzana 43).  
Calle 16 número 282 (región 01, manzana 36).  
Calle 16 número 284 (región 01, manzana 36).  
Calle 16 número 285 (región 01, manzana 44).  
Calle 16 número 287 (región 01, manzana 41).  
Calle 16 número 295 (región 01, manzana 40).  
Calle 16 número 296 (región 01, manzana 36).  
Calle 16 número 297 (región 01, manzana 40).  
Calle 16 número 298 (región 01, manzana 36).  
Calle 16 número 299 (región 01, manzana 40).  
Calle 16 número 301 (región 01, manzana 40).  
Calle 16 número 303 (región 01, manzana 40).  
Calle 16 número 305 esquina Calle 61 (región 01, manzana 40).  
Calle 16 número 307 esquina Calle 61 número 62 (región 01, manzana 39).  
Calle 16 número 328 (región 01, manzana 34).  
Calle 16 número 329 (región 01, manzana 39), esquina Calle 63.  
Calle 16 número 333 (región 01, manzana 38).  
Calle 16 número 334 (región 01, manzana 34).  
Calle 16 número 335 (región 01, manzana 38).  
Calle 16 número 336 (región 01, manzana 34).  
Calle 16 número 337 (región 01, manzana 38).  
Calle 16 número 340 esquina Calle 57 (región 01, manzana 34).  
Calle 16 número 345 (región 01, manzana 38).  
Calle 16 número 346 (región 01, manzana 33).  
Calle 16 número 347 (región 01, manzana 38).  
Calle 16 número 348 (región 01, manzana 33).  
Calle 16 número 349 (región 01, manzana 38).  
Calle 16 número 355 esquina Calle 65 (región 01, manzana 38).  
Calle 16 número 359 (región 2A, manzana 69).  
Calle 16 número 375 esquina Pedro Moreno (región 2A, manzana 69).  
Calle 16 número 416 esquina Pedro Moreno (región 2A, manzana 68).  
Calle 18 número 182 (región 01, manzana 41).  
Calle 18 número 222 (región 01, manzana 39).

- Calle 18 número 226 esquina Calle 63 (región 01, manzana 38).  
 Calle 18 número 269 esquina Bravo (región 2A, manzana 73).  
 Calle 18 número 390 esquina Allende 47A, (región 2A, manzana 64).  
 Calle 33 número 66 esquina Calle 12 (región 3A, manzana 34).  
 Calle 47 número 16 (región 2B, manzana 19).  
 Calle 47 número 19 (región 2B, manzana 20).  
 Calle 47 número 21 (región 2B, manzana 20).  
 Calle 47 número 23 (región 2B, manzana 20).  
 Calle 47 número 28 esquina Calle 14 (región 2B, manzana 19).  
 Calle 47 números 29 y 29A (región 2B, manzana 20).  
 Calle 47 número 30 esquina Calle 14 (región 2B, manzana 29).  
 Calle 47 número 33 esquina Calle 14 (región 2B, manzana 31).  
 Calle 47 número 37 esquina Calle 16 (región 2B, manzana 31).  
 Calle 47 número 50A esquina Calle 16 (región 2B, manzana 30).  
 Calle 47 número 57 (región 2B, manzana 39).  
 Calle 47 número 58 (región 2B, manzana 34).  
 Calle 47 número 59 (región 2B, manzana 39).  
 Calle 47 número 60 (región 2B, manzana 34).  
 Calle 49 número 45 esquina Calle 16 (región 2B, manzana 30).  
 Calle 51 número 4 (región 01, manzana 06).  
 Calle 51 número 5 (región 01, manzana 07).  
 Calle 51 número 6 (región 01, manzana 06).  
 Calle 51 número 8 (región 01, manzana 06).  
 Calle 51 número 9 (región 01, manzana 07).  
 Calle 51 número 10 esquina Calle 10 (región 01, manzana 06).  
 Calle 51 número 11 (región 01, manzana 07).  
 Calle 51 número 12 (región 01, manzana 16).  
 Calle 51 número 14 (región 01, manzana 16).  
 Calle 51 número 15 (región 01, manzana 17).  
 Calle 51 número 16 (región 01, manzana 16).  
 Calle 51 número 17 (región 01, manzana 17).  
 Calle 51 número 18 (región 01, manzana 16).  
 Calle 51 número 19 (región 01, manzana 17).  
 Calle 51 número 20 (región 01, manzana 25).  
 Calle 51 número 21 (región 01, manzana 17).  
 Calle 51 número 24 (región 01, manzana 25).  
 Calle 51 número 26 (región 01, manzana 25).  
 Calle 51 número 27 (región 01, manzana 26).  
 Calle 51 número 29 (región 01, manzana 26).  
 Calle 51 número 31 (región 01, manzana 26).  
 Calle 51 número 32 (región 01, manzana 25).  
 Calle 51 número 33 (región 01, manzana 26).  
 Calle 51 número 34 (región 01, manzana 25).  
 Calle 51 número 37 (región 01, manzana 26).  
 Calle 51 número 38 (región 01, manzana 25).  
 Calle 51 número 39 (región 01, manzana 26).  
 Calle 51 número 41 (región 01, manzana 26).  
 Calle 51 número 43 (región 01, manzana 26).  
 Calle 51 número 45 esquina Calle 14 (región 01, manzana 26).  
 Calle 51 número 47 esquina Calle 14 (región 01, manzana 37).  
 Calle 51 número 49 (región 01, manzana 37).  
 Calle 51 número 51 (región 01, manzana 37).  
 Calle 51 número 53 (región 01, manzana 37).  
 Calle 51 número 55 (región 01, manzana 37).  
 Calle 51 número 57 (región 01, manzana 37).  
 Calle 51 número 59 (región 01, manzana 37).  
 Calle 51 número 61 (región 01, manzana 37).  
 Calle 53 número 6 (región 01, manzana 05).  
 Calle 53 número 10 (región 01, manzana 05).  
 Calle 53 número 12 esquina Calle 10 (región 01, manzana 15).  
 Calle 53 número 13 esquina Calle 10 (región 01, manzana 16).  
 Calle 53 número 14 (región 01, manzana 15).  
 Calle 53 número 17 (región 01, manzana 16).  
 Calle 53 número 17 esquina Calle 12 (región 01, manzana 25).  
 Calle 53 número 18 (región 01, manzana 15).  
 Calle 53 número 20 (región 01, manzana 24).  
 Calle 53 número 24 (región 01, manzana 24).  
 Calle 53 número 26 (región 01, manzana 24).  
 Calle 53 número 28 (región 01, manzana 24).  
 Calle 53 número 31 (región 01, manzana 25).  
 Calle 53 número 35 (región 01, manzana 25).  
 Calle 53 número 36 (región 01, manzana 24).  
 Calle 53 número 37 (región 01, manzana 25).  
 Calle 53 número 38 (región 01, manzana 24).  
 Calle 53 número 40 (región 01, manzana 24).  
 Calle 53 número 42 (región 01, manzana 24).  
 Calle 53 número 44 esquina Calle 14 (región 01, manzana 24).  
 Calle 53 número 45 (región 01, manzana 35).  
 Calle 53 número 50 (región 01, manzana 35).  
 Calle 53 número 52 (región 01, manzana 35).  
 Calle 53 número 53 (región 01, manzana 36).  
 Calle 53 número 54 (región 01, manzana 35).  
 Calle 53 número 56 (región 01, manzana 35).  
 Calle 53 número 58 (región 01, manzana 43).  
 Calle 53 número 68 (región 01, manzana 43).  
 Calle 53 número 70 (región 01, manzana 43).  
 Calle 53 número 72 (región 01, manzana 43).  
 Calle 55 número 3 (región 01, manzana 05).  
 Calle 55 sin número esquina calle 10 Catedral de Nuestra Señora de la Concepción (región 01, manzana 05).<sup>\*</sup>  
 Calle 55 número 4 (región 01, manzana 14).  
 Calle 55 número 6 (región 01, manzana 14).  
 Calle 55 número 7 (región 01, manzana 15).  
 Calle 55 número 8 (región 01, manzana 14).  
 Calle 55 número 8A (región 01, manzana 14).  
 Calle 55 número 9 (región 01, manzana 15).  
 Calle 55 número 11 (región 01, manzana 15).  
 Calle 55 número 12 (región 01, manzana 23).  
 Calle 55 número 16 (región 01, manzana 23).  
 Calle 55 número 17 (región 01, manzana 24).

- Calle 55 número 18 (región 01, manzana 23).  
Calle 55 número 19 (región 01, manzana 24).  
Calle 55 número 20 (región 01, manzana 23).  
Calle 55 número 21, 21A (región 01, manzana 24).  
Calle 55 número 22 (región 01, manzana 23).  
Calle 55 número 23 (región 01, manzana 24).  
Calle 55 número 25 (región 01, manzana 24).  
Calle 55 número 27 (región 01, manzana 24).  
Calle 55 número 28 (región 01, manzana 23).  
Calle 55 número 29 (región 01, manzana 24).  
Calle 55 número 30 (región 01, manzana 23).  
Calle 55 número 31 (región 01, manzana 24).  
Calle 55 número 32 esquina Calle 14 (región 01, manzana 23).  
Calle 55 número 33 (región 01, manzana 24).  
Calle 55 número 35 (región 01, manzana 24).  
Calle 55 número 37 esquina Calle 14 (región 01, manzana 24).  
Calle 55 número 41 (región 01, manzana 35).  
Calle 55 número 43 (región 01, manzana 35).  
Calle 55 número 44 (región 01, manzana 34).  
Calle 55 número 45 (región 01, manzana 35).  
Calle 55 número 48 (región 01, manzana 34).  
Calle 55 número 49 (región 01, manzana 35).  
Calle 55 número 50 (región 01, manzana 34).  
Calle 55 número 51 (región 01, manzana 35).  
Calle 55 número 52 (región 01, manzana 34).  
Calle 55 número 53 (región 01, manzana 35).  
Calle 55 número 54 esquina Calle 16 (región 01, manzana 34).  
Calle 55 número 55 (región 01, manzana 35).  
Calle 55 número 58 (región 01, manzana 42).  
Calle 55 número 60 (región 01, manzana 42).  
Calle 55 número 62 (región 01, manzana 42).  
Calle 57 número 3 (región 01, manzana 14).  
Calle 57 número 4 (región 01, manzana 04).  
Calle 57 número 5 (región 01, manzana 34).  
Calle 57 número 6 (región 01, manzana 04).  
Calle 57 número 11 (región 01, manzana 23).  
Calle 57 número 12 (región 01, manzana 13).  
Calle 57 número 13 (región 01, manzana 23).  
Calle 57 número 14 (región 01, manzana 13).  
Calle 57 número 15 (región 01, manzana 23).  
Calle 57 número 17 (región 01, manzana 23).  
Calle 57 número 18 (región 01, manzana 22).  
Calle 57 números 19 y 21 (región 01, manzana 23).  
Calle 57 número 20 (región 01, manzana 22).  
Calle 57 número 22 (región 01, manzana 22).  
Calle 57 número 24 (región 01, manzana 22).  
Calle 57 número 25 (región 01, manzana 23).  
Calle 57 número 26 (región 01, manzana 22).  
Calle 57 número 27 (región 01, manzana 23).  
Calle 57 número 28 (región 01, manzana 22).  
Calle 57 número 29 esquina Calle 14 (región 01, manzana 34).  
Calle 57 número 31 (región 01, manzana 34).  
Calle 57 número 32 (región 01, manzana 22).  
Calle 57 número 33 (región 01, manzana 34).  
Calle 57 número 34 (región 01, manzana 22).  
Calle 57 número 36 esquina Calle 14 (región 01, manzana 33).  
Calle 57 número 37 (región 01, manzana 34).  
Calle 57 número 39 (región 01, manzana 34).  
Calle 57 número 42 (región 01, manzana 33).  
Calle 57 número 43 (región 01, manzana 34).  
Calle 57 número 44 (región 01, manzana 33).  
Calle 57 número 45 (región 01, manzana 34).  
Calle 57 número 50 (región 01, manzana 33).  
Calle 57 número 51 (región 01, manzana 42).  
Calle 57 número 52 (región 01, manzana 33).  
Calle 57 número 53 (región 01, manzana 42).  
Calle 57 número 57 (región 01, manzana 42).  
Calle 57 número 58 (región 01, manzana 33).  
Calle 57 número 59 (región 01, manzana 42).  
Calle 57 número 60 esquina Calle 16 (región 01, manzana 33).  
Calle 57 número 61 (región 01, manzana 42).  
Calle 57 número 63 (región 01, manzana 42).  
Calle 57 número 64 (región 01, manzana 41).  
Calle 57 número 65 (región 01, manzana 42).  
Calle 57 número 66 (región 01, manzana 41).  
Calle 57 número 67 esquina Calle 18 (región 01, manzana 42).  
Calle 57 número 68 (región 01, manzana 41).  
Calle 57 número 70 (región 01, manzana 41).  
Calle 57 número 72 (región 01, manzana 41).  
Calle 57 número 74 (región 01, manzana 41).  
Calle 57 número 76 (región 01, manzana 41).  
Calle 59 número 82 (región 01, manzana 41).  
Calle 59 número 3 (región 01, manzana 04).  
Calle 59 número 4 (región 01, manzana 03).  
Calle 59 números 6A y 6B (región 01, manzana 12).  
Calle 59 número 8 esquina Calle 12 (región 01, manzana 12).  
Calle 59 número 8 (región 01, manzana 21).  
Calle 59 número 10 (región 01, manzana 21).  
Calle 59 número 11 (región 01, manzana 13).  
Calle 59 número 12 (región 01, manzana 21).  
Calle 59 número 15 (región 01, manzana 13).  
Calle 59 número 17 (región 01, manzana 13).  
Calle 59 número 19 (región 01, manzana 22).  
Calle 59 número 21 (región 01, manzana 22).  
Calle 59 número 22 (región 01, manzana 21).  
Calle 59 número 23 (región 01, manzana 22).  
Calle 59 números 25 y 25A (región 01, manzana 22).  
Calle 59 número 27 (región 01, manzana 22).  
Calle 59 número 30 (región 01, manzana 21).  
Calle 59 número 31 (región 01, manzana 22).

- Calle 59 número 32 esquina Calle 14 (región 01, manzana 21).  
 Calle 59 número 33 (región 01, manzana 22).  
 Calle 59 número 36 (región 01, manzana 32).  
 Calle 59 número 38 (región 01, manzana 32).  
 Calle 59 número 39 (región 01, manzana 33).  
 Calle 59 número 40 (región 01, manzana 32).  
 Calle 59 número 41 (región 01, manzana 33).  
 Calle 59 número 42 (región 01, manzana 32).  
 Calle 59 número 43 (región 01, manzana 33).  
 Calle 59 número 44 (región 01, manzana 32).  
 Calle 59 número 45 (región 01, manzana 33).  
 Calle 59 número 46 esquina Calle 16 (región 01, manzana 32).  
 Calle 59 número 47 (región 01, manzana 33).  
 Calle 59 números 48 y 48A esquina Calle 16 (región 01, manzana 40).  
 Calle 59 número 50 (región 01, manzana 40).  
 Calle 59 número 52 (región 01, manzana 40).  
 Calle 59 número 57 esquina Calle 16 (región 01, manzana 41).  
 Calle 59 número 58 (región 01, manzana 40).  
 Calle 59 número 59 y 61 (región 01, manzana 41).  
 Calle 59 número 60 esquina Calle 18 (región 01, manzana 40).  
 Calle 59 número 63 (región 01, manzana 41).  
 Calle 59 número 65 (región 01, manzana 41).  
 Calle 59 número 67 (región 01, manzana 41).  
 Calle 59 número 69 (región 01, manzana 41).  
 Calle 59 número 71 esquina Calle 18 (región 01, manzana 41).  
 Calle 61 número 2 (región 01, manzana 11).  
 Calle 61 número 4 (región 01, manzana 11).  
 Calle 61 número 6 (región 01, manzana 11).  
 Calle 61 número 8 (región 01, manzana 11).  
 Calle 61 número 19 esquina Calle 12 (región 01, manzana 12).  
 Calle 61 número 20 (región 01, manzana 20).  
 Calle 61 número 21 (región 01, manzana 21).  
 Calle 61 número 23 (región 01, manzana 21).  
 Calle 61 número 25 (región 01, manzana 21).  
 Calle 61 número 29 (región 01, manzana 21).  
 Calle 61 número 32 (región 01, manzana 20).  
 Calle 61 número 33 (región 01, manzana 21).  
 Calle 61 número 35 (región 01, manzana 21).  
 Calle 61 número 38 (región 01, manzana 20).  
 Calle 61 número 41 (región 01, manzana 21).  
 Calle 61 número 42 esquina Calle 14 (región 01, manzana 31).  
 Calle 61 número 43 (región 01, manzana 21).  
 Calle 61 número 48 (región 01, manzana 31).  
 Calle 61 número 51 esquina Calle 14 (región 01, manzana 21).  
 Calle 61 número 53 esquina Calle 14 (región 01, manzana 32).  
 Calle 61 número 54 (región 01, manzana 31).  
 Calle 61 número 55 (región 01, manzana 32).  
 Calle 61 número 56 (región 01, manzana 31).  
 Calle 61 número 61 (región 01, manzana 32).  
 Calle 61 número 63 (región 01, manzana 32).  
 Calle 61 número 65 (región 01, manzana 32).  
 Calle 61 número 66 (región 01, manzana 39).  
 Calle 61 número 67 (región 01, manzana 32).  
 Calle 61 número 77 (región 01, manzana 40).  
 Calle 61 número 78 (región 01, manzana 39).  
 Calle 61 número 79 (región 01, manzana 40).  
 Calle 61 número 81 (región 01, manzana 40).  
 Calle 61 número 82 (región 01, manzana 39).  
 Calle 61 número 83 (región 01, manzana 40).  
 Calle 61 números 93 y 95 (región 01, manzana 40).  
 Calle 63 números 2 y 2A esquina Calle 12 (región 01, manzana 19).  
 Calle 63 número 4 (región 01, manzana 19).  
 Calle 63 número 5 (región 01, manzana 11).  
 Calle 63 número 7 (región 01, manzana 11).  
 Calle 63 número 7 (región 01, manzana 20).  
 Calle 63 número 8 (región 01, manzana 19).  
 Calle 63 número 9 (región 01, manzana 11).  
 Calle 63 número 9 (región 01, manzana 20).  
 Calle 63 número 13 (región 01, manzana 20).  
 Calle 63 número 15 (región 01, manzana 20).  
 Calle 63 número 16 (región 01, manzana 19).  
 Calle 63 número 17 (región 01, manzana 20).  
 Calle 63 número 22 (región 01, manzana 19).  
 Calle 63 número 25 esquina Calle 14 (región 01, manzana 20).  
 Calle 63 número 26 (región 01, manzana 19).  
 Calle 63 número 27 esquina Calle 14 (región 01, manzana 31).  
 Calle 63 número 28 esquina Calle 14 (región 01, manzana 19).  
 Calle 63 número 38 (región 01, manzana 30).  
 Calle 63 número 40 (región 01, manzana 30).  
 Calle 63 número 44 esquina Calle 16 (región 01, manzana 30).  
 Calle 63 número 48 —Cárcel— (región 01, manzana 38).  
 Calle 63 número 51 (región 01, manzana 39).  
 Calle 63 número 53 (región 01, manzana 39).  
 Calle 63 número 57 esquina Calle 18 (región 01, manzana 39).  
 Calle 63 sin número entre Calle 10 y Calle 12 —Museo Campechano— (región 01, manzana 10).  
 Calle 65 número 14 (región 01, manzana 18).  
 Calle 65 número 16 (región 01, manzana 18).  
 Calle 65 número 18 (región 01, manzana 18).  
 Calle 65 número 19 (región 01, manzana 19).  
 Calle 65 número 20 (región 01, manzana 18).  
 Calle 65 número 21 (región 01, manzana 19).  
 Calle 65 número 23 (región 01, manzana 19).  
 Calle 65 número 24 (región 01, manzana 18).  
 Calle 65 número 25 (región 01, manzana 19).  
 Calle 65 número 27 (región 01, manzana 19).  
 Calle 65 número 42 (región 01, manzana 29).  
 Calle 65 número 45 (región 01, manzana 19).



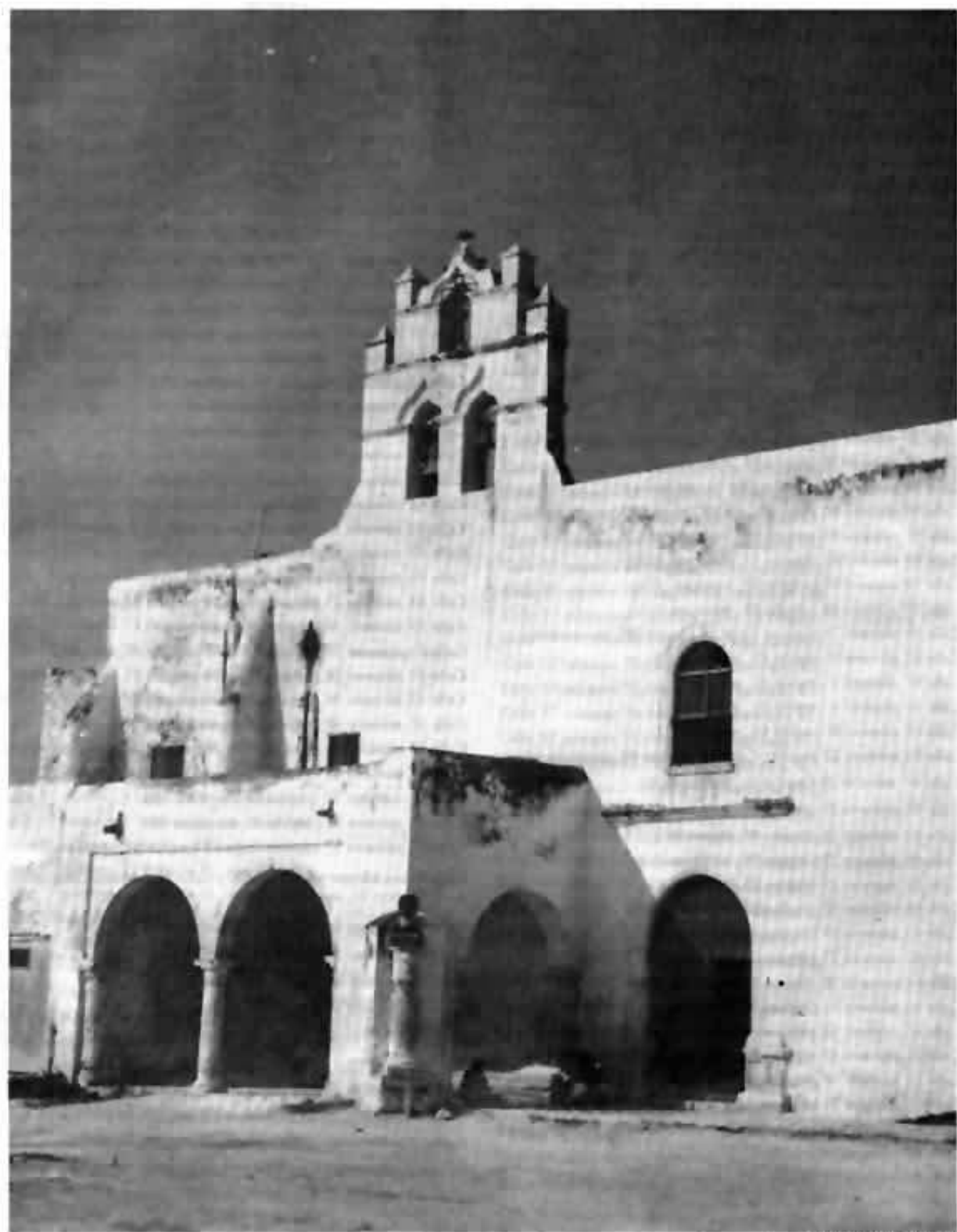

*Templo de San Francisco.*

- Calle 67 número 11 (región 01, manzana 18).  
 Calle 67 número 38 esquina Calle 12 (región 01, manzana 18).  
 Calle 102 número 15 esquina San José (región 3A, manzana 55).  
 Calle 105B número 1 esquina Calle 112 (región 40, manzana 94).  
 AH-KIM-PECH número 26 (región 3A, manzana 12).  
 AH-KIM-PECH número 38 (región 3A, manzana 12).  
 AH-KIM-PECH número 55 (región 3A, manzana 24).  
 Aldama número 3 (región 2A, manzana 35).  
 Aldama números 10, 10A y 10B (región 2A, manzana 34).  
 Allende número 4 (región 2A, manzana 24).  
 Allende número 14A (región 2A, manzana 35).  
 Allende número 17 (región 2A, manzana 36).  
 Manuel Altamirano número 4 (región 3A, manzana 22).  
 Manuel Altamirano número 6 (región 3A, manzana 32).  
 Manuel Altamirano número 26 (región 3A, manzana 40).  
 Manuel Altamirano número 28 (región 3A, manzana 50).  
 Manuel Altamirano número 33 (región 3A, manzana 41).  
 Manuel Altamirano número 35 (región 3A, manzana 41).  
 Manuel Altamirano número 39 esquina Calle 14 (región 3A, manzana 41).  
 Argentina número 109 (región 4B, manzana 25).  
 Argentina número 118 (región 3B, manzana 10).  
 Mariano Arista número 5 esquina Calle 10B (región 3A, manzana 08).  
 Mariano Arista número 13 esquina Calle 10 (región 3A, manzana 21).  
 P. Atriaga números 58 y 58C (región 3A, manzana 52).  
 Ascencio número 12 (región 2A, manzana 22).  
 Baluarte de la Soledad, Calle 8, remate de la Calle 57.  
 Baluarte San Carlos, Calle 8, remate de la Calle 10.  
 Baluarte San Juan, Calle 18, esquina Calle 65.  
 Baluarte San Pedro, circuito Bahiarras, remate Calle 51.  
 Baluarte Santa Rosa, Calle 67, remate de la Calle 14.  
 Baluarte Santiago, Calle 8 esquina Boulevard 7 de Agosto.  
 Puerto de Mar, Calle 8, remate de la Calle 59.  
 Puerta de Tierra y Baluarte de San Francisco, Calle 18, remate de la Calle 59.  
 Brasil número 71 (región 3B, manzana 04).  
 Brasil número 73 (región 3B, manzana 04).  
 Brasil número 75 (región 3B, manzana 04).  
 Brasil número 83 esquina Tamaulipas (región 3B, manzana 04).  
 Brasil números 92 y 92B (región 3B, manzana 03).  
 Brasil números 94 y 94B (región 3B, manzana 03).  
 Brasil número 96 (región 3B, manzana 03).  
 Brasil número 98 (región 3B, manzana 03).  
 Brasil número 100 (región 3B, manzana 03).  
 Brasil número 104 esquina Tamaulipas (región 3B, manzana 08).  
 Brasil número 108 (región 3B, manzana 08).  
 Brasil número 110B (región 3B, manzana 08).  
 Brasil número 114 (región 3B, manzana 08).  
 Bravo número 4 (región 2A, manzana 25).  
 Bravo número 12 (región 2A, manzana 25).  
 Bravo número 16 (región 2A, manzana 25).  
 Bravo número 26 (región 2A, manzana 36).  
 Bravo número 36 (región 2A, manzana 36).  
 Bravo número 56 (región 2A, manzana 51).  
 Bravo número 57 (región 2A, manzana 65).  
 Bravo número 59 esquina Calle 18 (región 2A, manzana 65).  
 Coahuila número 1 esquina Costa Rica (región 4B, manzana 10).  
 Coahuila número 15 esquina Salvador número 73 (región 01, manzana 52).  
 Coahuila número 37 (región 01, manzana 57).  
 Coahuila número 84 —Plaza de Santa Ana— (región 3B, manzana 13).  
 Coahuila sin número esquina Argentina —Templo de Santa Ana— (región 4B manzana 24).  
 Coahuila número 108 esquina Paraguay (región 4B, manzana 23).  
 Coahuila número 126 B esquina Perú (región 4B, manzana 23).  
 Corregidora número 4 (región 2A, manzana 23).  
 Corregidora número 16 esquina Calle 12 (región 2A, manzana 23).  
 Dr. Coss número 3 (región 3A, manzana 16).  
 Dr. Coss número 4A (región 2B, manzana 17).  
 Dr. Coss número 7 (región 3A, manzana 27).  
 Chihuahua número 80 esquina Tamaulipas (región 3B, manzana 02).  
 Avenida Díaz Ordaz sin número esquina M. Escobedo, Templo de San Francisco Extramuros (región 3A, manzana 09).  
 Mariano Escobedo sin número junto al número 20 (región 3A, manzana 07).  
 Mariano Escobedo número 20 esquina Calle 12 (región 3A, manzana 18).  
 Mariano Escobedo número 45 esquina Calle 14 (región 3A, manzana 38).  
 Mariano Escobedo número 51 esquina Calle 14 (región 3A, manzana 48).  
 Mariano Escobedo número 52 esquina Calle 14 (región 3A, manzana 28).  
 Mariano Escobedo número 57 (región 3A, manzana 48).  
 Mariano Escobedo número 59 (región 3A, manzana 48).  
 Mariano Escobedo número 83 (región 3A, manzana 60).  
 Ferrocarril a Mérida número 1 (región 4C, manzana 12).  
 Ferrocarril a Mérida número 9 (región 4C, manzana 12).  
 Ferrocarril a Mérida número 55B (región 4C, manzana 05).  
 Galeana número 7 (región 2A, manzana 38).  
 Galeana número 7 esquina Calle 16 (región 2A, manzana 55).  
 Galeana número 11 (región 2A, manzana 38).  
 Galeana número 15 (región 2A, manzana 38).  
 Galeana número 16 (región 2A, manzana 37).  
 Galeana número 18 (región 2A, manzana 37).  
 Galeana número 20 (región 2A, manzana 37).  
 Galeana número 23 (región 2A, manzana 38).  
 Galeana número 43 (región 2A, manzana 67).  
 Galeana número 45 (región 2A, manzana 67).  
 Galeana número 49 (región 2A, manzana 66).

- Galeana número 51 (región 2A, manzana 66).  
Galeana número 62A, esquina Calle 18 (región 2A, manzana 65).  
Galeana números 70, 72, 74 y 76 esquina José Antonio Torres (región 4B, manzana 16).  
Galeana número 100 esquina Mariano Rodríguez (región 4B, manzana 16).  
Galeana número 108 esquina Narciso Mendoza (región 4B, manzana 19).  
Valentín Gómez Farías números 18 y 20 (región 3A, manzana 21).  
Valentín Gómez Farías número 37 esquina Calle 12 (región 3A, manzana 39).  
Valentín Gómez Farías números 38 y 40 (región 3A, manzana 30).  
Valentín Gómez Farías número 44 (región 3A, manzana 30).  
Valentín Gómez Farías número 51 (región 3A, manzana 39).  
Valentín Gómez Farías números 53, 55 y 57 esquina Calle 14 (región 3A, manzana 39).  
Valentín Gómez Farías número 92 esquina Calle 16 (región 3A, manzana 48).  
Valentín Gómez Farías número 130 (región 3A, manzana 60).  
Pedro Moreno número 12 esquina José Antonio Torres (región 4B, manzana 12).  
Avenida Nacozari sin número esquina Calle 14, Templo de Santa Lucía (región 4C, manzana 50).  
Nicaragua número 53 (región 4B, manzana 12).  
Avenida Alvaro Obregón número 74 (región 3A, manzana 45).  
Avenida Alvaro Obregón número 76 (región 3A, manzana 45).  
Avenida Alvaro Obregón número 108 esquina Calle 14 (región 3A, manzana 45).  
Avenida Alvaro Obregón número 110 (región 3A, manzana 54).  
Avenida Alvaro Obregón número 116 (región 3A, manzana 54).  
Avenida Alvaro Obregón número 120 (región 3A, manzana 54).  
Avenida Alvaro Obregón número 128 (región 4C, manzana 46).  
Avenida Alvaro Obregón número 148 esquina Calle 106 (región 4C, manzana 76).  
Avenida Alvaro Obregón número 168 (región 4C, manzana 78).  
Avenida Alvaro Obregón número 168A (región 4C, manzana 78).  
Melchor Ocampo número 1 esquina Calle 10 (región 2B, manzana 09).  
Melchor Ocampo número 5 (región 2B, manzana 21).  
Melchor Ocampo número 13 (región 2B, manzana 21).  
Calle Paraguay número 167 (región 4B, manzana 22).  
Querétaro número 2 entre Salvador y Costa Rica (región 4B manzana 09).  
Avenida República números 1, 3, 5 y 7 esquina Chile (región 3B, manzana 14).  
Avenida República número 2 esquina Chile (región 3B, manzana 12).  
Avenida República número 4 (región 3B, manzana 12).  
Avenida República número 17 (región 3B, manzana 14).  
Avenida República número 28 esquina Brasil (región 3B, manzana 06).  
Avenida República número 29 (región 3B, manzana 11).  
Avenida República número 31 (región 3B, manzana 11).  
Avenida República número 32 (región 3B, manzana 06).  
Avenida República número 34 (región 3B, manzana 06).  
Avenida República número 36 (región 3B, manzana 06).  
Avenida República número 60 (región 3B, manzana 06).  
Avenida República número 65 (región 3B, manzana 11).  
Avenida República números 71, 73 y 75 (región 3B, manzana 11).  
Avenida República números 76, 78 y 80 (región 3B, manzana 06).  
Avenida República número 79 (región 3B, manzana 11).  
Avenida República número 87 esquina Nicaragua (región 3B, manzana 11).  
Avenida República números 90, 88 y 86 (región 3B, manzana 06).  
Avenida República número 94 esquina Nicaragua (región 3B, manzana 06).  
Avenida República números 108, 106 y 104 (región 01, manzana 56).  
Avenida República número 130 (región 01, manzana 56).  
Avenida República número 132 esquina Costa Rica (región 01, manzana 56).  
Avenida República número 134 esquina Costa Rica (región 01, manzana 55).  
Avenida República número 148 esquina Tamaulipas (región 01, manzana 55).  
Vicente Riva Palacio número 24 (región 3A, manzana 27).  
Vicente Riva Palacio número 37 (región 3A, manzana 28).  
Avenida Justo Sierra número 379 (región 2A, manzana 11).  
Boulevard 7 de Agosto número 16 (región 01, manzana 17).  
Boulevard 7 de Agosto número 18 (región 01, manzana 17).  
Boulevard 7 de Agosto número 20 (región 01, manzana 17).  
Boulevard 7 de Agosto número 26 (región 01, manzana 26).  
Boulevard 7 de Agosto número 30 (región 01, manzana 26).  
Boulevard 7 de Agosto número 32 (región 01, manzana 26).  
Boulevard 7 de Agosto número 34 (región 01, manzana 26).  
Boulevard 7 de Agosto número 40 (región 01, manzana 26).  
Boulevard 7 de Agosto número 42 (región 01, manzana 26).  
Boulevard 7 de Agosto número 44 (región 01, manzana 26).  
Boulevard 7 de Agosto número 46 (región 01, manzana 26).  
Boulevard 7 de Agosto número 48 (región 01, manzana 26).  
Boulevard 7 de Agosto número 50 (región 01, manzana 26).  
Boulevard 7 de Agosto número 56 esquina Calle 14 (región 01, manzana 26).  
Tamaulipas número 74 (región 4B, manzana 26).  
Tamaulipas número 102 esquina Brasil (región 3B, manzana 09).  
Tamaulipas número 106 esquina Chile (región 3B, manzana 09).  
Tamaulipas número 107 (región 3B, manzana 04).  
Tamaulipas número 109 esquina Chile (Región 3B, manzana 04).  
Leandro Valle número 15 (Región 2B, manzana 22).  
Leandro Valle número 16 (Región 2B, manzana 21).  
Ciriaco Vázquez número 2, esquina Calle 10B (región 2B, manzana 08).  
Ciriaco Vázquez número 3 (región 2B, manzana 15).  
Ciriaco Vázquez número 4 esquina Calle 10 (región 2B, manzana 08).  
Ciriaco Vázquez número 5 (región 2B, manzana 15).

- Ciriaco Vázquez número 11 (región 2B, manzana 15).  
 Ciriaco Vázquez número 16, 16A y 16B (región 2B, manzana 18).  
 Ciriaco Vázquez número 19 (región 2B, manzana 19).  
 Ciriaco Vázquez número 27 (región 2B, manzana 19).  
 Veracruz números 7D, 7E y 7F esquina Perú (región 4B, manzana 24).  
 Victoria número 12 (región 2A, manzana 33).  
 Victoria número 42 (región 2A, manzana 48).  
 Francisco Zarco número 23 (región 3A, manzana 22).  
 Francisco Zarco número 26 (región 3A, manzana 21A).  
 Francisco Zarco números 28, 30, 32, 34, 36 y 38 esquina Calle 10 (región 3A, manzana 21A).

**ARTÍCULO 5o.**— Las construcciones que se hagan en la zona de monumentos históricos de la ciudad de Campeche, estado de Campeche, se sujetarán a las condiciones establecidas en las disposiciones legales aplicables, y en todo caso cualquier obra de construcción, restauración o conservación en la zona de monumentos históricos, deberá realizarse previa solicitud del particular ante el Instituto Nacional de Antropología e Historia.

Corresponde a la Secretaría de Desarrollo Urbano y Ecología intervenir, de acuerdo con la Ley de la materia, en los casos de obras a realizarse en dicha zona, en los inmuebles de propiedad federal.

**ARTÍCULO 6o.**— Corresponde al Instituto Nacional de Antropología e Historia vigilar el cumplimiento de lo ordenado por este Decreto, en los términos de las disposiciones aplicables.

**ARTÍCULO 7o.**— La Secretaría de Desarrollo Urbano y Ecología auxiliará, en el ámbito de su competencia, al Instituto Nacional de Antropología e Historia en el cumplimiento del presente Decreto. Asimismo, se invitará a colaborar a las autoridades estatales com-

petentes en los términos del Acuerdo por el que se crea una Comisión Intersecretarial a fin de coordinar las actividades de las Secretarías de Estado y demás entidades o dependencias a las que la legislación confiere la investigación, protección y conservación de los valores arqueológicos, históricos y artísticos, que forman parte del patrimonio cultural del país.

**ARTÍCULO 8o.**— Inscríbese la presente Declaratoria con los planos respectivos y demás que la integran, en el Registro Público de Monumentos y Zonas Arqueológicas e Históricas dependiente del Instituto Nacional de Antropología e Historia, así como en el Registro Público de la propiedad en la ciudad de Campeche, estado de Campeche.

## TRANSITORIOS

**PRIMERO.**— Este Decreto entrará en vigor el día de su publicación en el *Diario Oficial de la Federación*.

**SEGUNDO.**— Procédase a la inscripción de oficio en el Registro Público de Monumentos y Zonas Arqueológicas e Históricas dependiente del Instituto Nacional de Antropología e Historia, de las obras civiles relevantes de carácter privado, realizadas en los siglos XVI al XIX inclusive, que se encuentren dentro de la zona, consideradas monumentos históricos por determinación de la Ley, previa notificación personal al propietario del inmueble y de conformidad con los procedimientos legales y reglamentos respectivos.

Dado en la residencia del Poder Ejecutivo Federal, en la Ciudad de México, Distrito Federal, a los veinticuatro días del mes de noviembre de mil novecientos ochenta y seis.— Miguel de la Madrid H.— Rúbrica.— El Secretario de Educación Pública, Miguel González Avelar.— Rúbrica.— El Secretario de Desarrollo Urbano y Ecología, Víctor Manuel Camacho Solís.— Rúbrica.— El Secretario de Turismo, Antonio Enríquez Savignac.— Rúbrica.