

Señales de Humo

Año 1 No. 3

Boletín del CENTRO INAH SONORA

Abril - Junio 2003

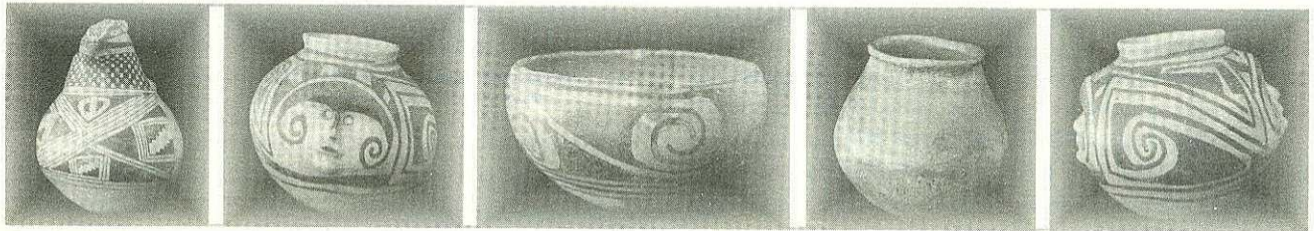

Vasijas pertenecientes a la colección *Bavispe*, restauradas en el Taller del CENTRO INAH SONORA. Fotos: Javier Acuña.

El Proyecto Bavispe. Un reconocimiento arqueológico de los valles Bavispe y San Bernardino, Sonora.

Por Arqlgo. César Armando Quijada López

El proyecto se planteó como una investigación en una región poco conocida de Sonora y escasamente estudiada por los arqueólogos, con la intención de obtener más y mejor información de la época prehispánica de esta parte del noroeste de México. Tal sería el caso de los valles Bavispe y San Bernardino, ubicados en la porción noreste del estado. Un objetivo inmediato del proyecto es contribuir a la formación de un catálogo de sitios arqueológicos de la región y con ello aportar un poco más a la conformación del *Atlas Arqueológico Nacional*, que servirá para una mejor protección y recuperación de información de los sitios arqueológicos de esta parte de México.

A mediano plazo y como una de las finalidades principales de esta investigación, es la búsqueda de los elementos que permitan establecer los patrones de asentamiento de los grupos prehispánicos que habitaban los valles Bavispe y San Bernardino en los periodos prehispánicos, así como una caracterización de la distribución de la cerámica y de la lítica. También la realización de este proyecto nos servirá para plantear nuevas investigaciones, tanto espaciales como temporales del área, y poder entender problemas de estudio en otras áreas a su alrededor.

Algunos resultados hasta el momento.

El análisis de los datos del recorrido de superficie que se concluyó en el año 2000 sugiere tres grandes periodos prehispánicos. En el periodo temprano (del año 500 a.C. al 1000 d.C.), las comunidades existieron en el borde de la planicie de inundación y se usaron cerámicas no pintadas. En el periodo medio (del año 1000 al 1200 d.C.) las comunidades se movieron hacia las terrazas y se unieron a las tradiciones cerámicas y arquitectónicas del noroeste de Chihuahua. Durante el periodo tardío (del año 1200 al 1500 d.C.), las grandes comunidades parcialmente siguieron el modelo de los centros chihuahuenses, el mejor conocido es Paquimé, junto al poblado moderno de Casas Grandes. Las características incluyen sitios bastante grandes, con muchos cimientos de cuartos todavía visibles en la superficie. Una variante distintiva es el estilo cerámico regional policromo, la arquitectura pública en forma de montículos y plataformas, y el intercambio intensivo de la obsidiana local.

El proyecto Bavispe fue el primero en realizar excavaciones arqueológicas controladas, en mayo y junio de 2001, en un área de mucho interés académico pero poco conocida del noreste de Sonora. Se obtuvieron varias

continúa en la página 2>

Investigación. Monumentos Históricos. Conservación y Restauración. Difusión. Proyectos

muestras de carbón, las cuales ubican correctamente la propuesta inicial de los tres periodos antes mencionados. El estudio agregará, de manera significativa, conocimiento de las comunidades agrícolas desde su establecimiento hasta el desarrollo de grandes pueblos a principios del siglo XIII.

Otro de los resultados del proyecto es que nos ha permitido recibir donaciones de los habitantes de las poblaciones de Bacerac y Huachinera, tanto metates, como algunas hachas de piedra, así como piezas completas de cerámica de los tipos *Carretas*, *Bavícora* y *Escondida*, característicos de la influencia de la cultura **Casas Grandes** en esta parte de la sierra sonorense. Muchas gracias a todas aquellas personas que amablemente han contribuido a la preservación del patrimonio arqueológico de Sonora, al realizar estas donaciones. Entre ellas están el señor Juan Manuel Arvizu Beltrán (†), el profesor Rolando Reyes Bermúdez, el señor Fernando Luna y el profesor Luciano Zazueta, entre otros. A todos ustedes les extendemos nuestro reconocimiento. También la presencia de arqueólogos en la región propició que el señor Cosme Zozaya Moreno, presidente municipal de Bavispe (1995-1998), solicitara el apoyo del CENTRO INAH SONORA para la conservación y restauración de las piezas de cerámica y concha, recientemente concluida.

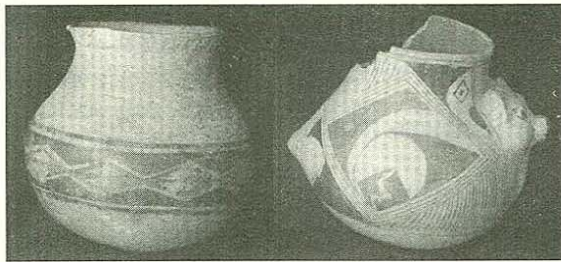

Un resultado más del proyecto, del cual nos sentimos muy satisfechos, es que la información arqueológica que se ha obtenido ha servido para que se realice la tesis *Desarrollo tecnológico y aprovechamiento de materias primas en el noroeste de México: La industria de lítica lasqueada en la región de Bavispe, Sonora*, de Angélica Pacheco Arce, para obtener el grado de Licenciada en Arqueología por la Escuela Nacional de Antropología e Historia. Comprende el análisis del material lítico que se recuperó en las temporadas de prospección y de excavación que se han llevado al cabo. Actualmente se trabaja en otra tesis de licenciatura en Arqueología por parte de Adriana Hinojo Hinojo, egresada de la Escuela Nacional de Antropología e Historia. El tema que desarrolla aborda el patrón de asentamiento prehispánico en la región del alto valle Bavispe, el cual ha sido enriquecido con la reciente información obtenida durante el recorrido de superficie, realizado en los primeros meses de 2003, por el extremo norte de la cuenca del río Bavispe, en las inmediaciones de la comunidad de Colonia Morelos, municipio de Agua Prieta.

Izq. Olla policroma con la mitad del cuerpo y el cuello corrugado, de la región donde se unen los ríos Huachinera y Bavispe. Der. Vasija policroma zoomorfa (probablemente un oso) procedente del municipio de Huachinera. Fotos: Armando Rodríguez.

Ciclo de Conferencias julio-diciembre 2003

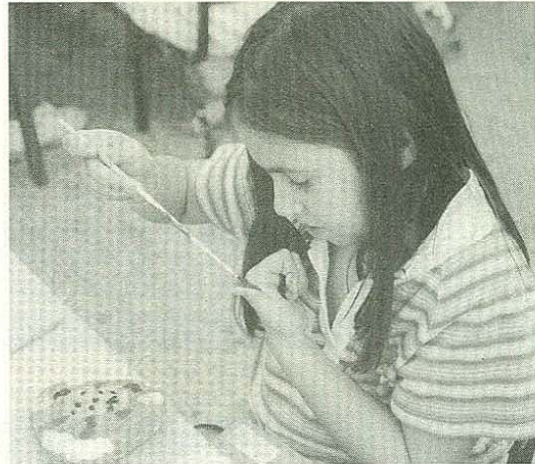

Diversas actividades para niños se han programado en el CENTRO INAH y Museo de Sonora en este verano. ¡Esté pendiente!
Foto: Júpiter Martínez.

Programa

Julio 2, *Leyendas y cuentos indígenas en Sonora* (tradicción oral), con Eréndira Contreras Barragán.

Julio 16, *Arqueología para niños* (arqueología), con Eréndira Contreras Barragán.

Agosto 6, *Arqueología en la Sierra Norte de Sonora, El Bavispe*, con César Quijada López.

Agosto 20, *Centro de Hermosillo, Zona de Monumentos Históricos*, con Juan Luis Loredo.

Septiembre 3, *Joyería prehispánica sonorense*, con Elisa Villalpando Canchola.

Septiembre 17, *Reviviendo el pasado prehispánico en el Valle y la Misión de Cocospera*, con Júpiter Martínez.

Octubre 1, *Fiestas de San Francisco: históricas y actuales*, con Raquel Padilla Ramos y Alejandro Aguilar Zéleny.

Octubre 15, *La biblioteca del CENTRO INAH, Una riqueza por descubrir*, con Guadalupe Piña Ortiz.

Noviembre 10, 11 y 12, *Mesas de Trabajo y Discusión*, varios expositores.

Diciembre 3, *Navidad Yaqui*, con Alejandro Aguilar Zéleny.

Diciembre 17, *Significado y tradiciones: pastorela y posada*, a cargo del personal del INAH.

Consulte la página web: www.inahsonora.gob.mx/Difusión.