

Por Júpiter Martínez

La exmisión jesuita de **Nuestra Señora del Pilar y Santiago de Cocóspera** se localiza en el suroeste del valle de Cocóspera, en el extremo de una extensa mesa, donde se puede observar el edificio religioso en ruinas, una capilla y cementerio modernos así como cimientos y evidencias arqueológicas de la antigua misión (que incluye las áreas administrativas y habitacionales de la población, tanto española como indígena). El acceso al sitio es sobre la carretera federal número 2, a la altura del kilómetro 39, entre las poblaciones de Imuris y Cananea, en el municipio de Imuris, Sonora.

Este pueblo de misión fue fundado aproximadamente en 1687, dentro del plan de expansión misional en la Pimería Alta. En el año de 1704, el padre Eusebio Francisco Kino hizo la ceremonia de dedicación de la iglesia, en un edificio que actualmente desconocemos su forma original. Casi 100 años después se inició una importante reconstrucción, tanto de la iglesia como de la misión, debido a la transición entre la expulsión de los jesuitas y la reocupación franciscana, así como los constantes ataques apaches al poblado. El abandono definitivo fue alrededor del año 1837, cuando la orden franciscana se retiró de la región. Actualmente son más de 150 años desde que la misión desapareció.

En los años 80, el Centro Regional del Noroeste del INAH, con apoyo de la Secretaría de Desarrollo Urbano y Ecología colocaron un andamio para evitar que la fachada de ladrillo se desplomara y asignaron un custodio a la zona. Pero una evaluación más profunda sobre el rescate y conservación

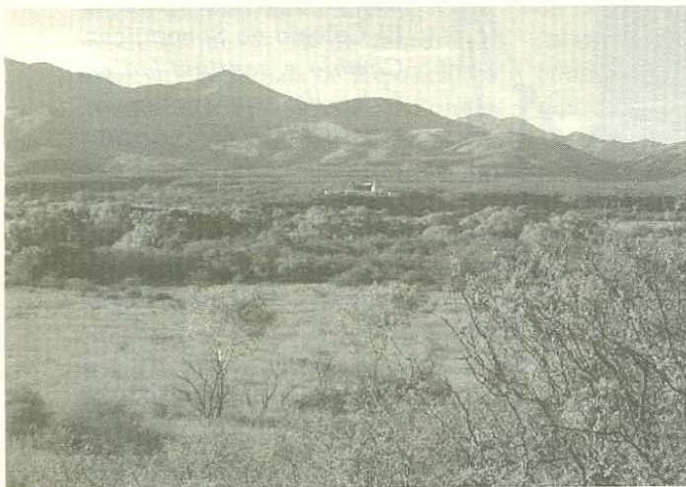

Valle de Cocóspera, misión desde el este. Foto: Júpiter Martínez.

del edificio religioso inició en el año de 1998, con la realización del II Seminario Internacional para la Conservación y Restauración de Arquitectura de Tierra (SICRAT) en el sitio, donde se observó que era básico para obtener resultados la elaboración de un proyecto, mediante la multidisciplinaria. Posteriormente se realizaron otros tres talleres coordinados por la sección de Monumentos Históricos del CENTRO INAH SONORA y el National Park Service (años 2000 y 2002) con los objetivos de contar con un diagnóstico e intervenir en problemas específicos del edificio que requerían de una restauración urgente, diseñar el perfil de su estabilización y realizar excavaciones arqueológicas para obtener una propuesta de restauración arquitectónica basada en el estado del inmueble. Paralelo a ello, se formuló un proyecto de conservación y restauración de los recubrimientos decorativos por parte de la Coordinación Nacional de Conservación, Restauración y

Museografía (CNCRM). En el año 2002 se diseñó un proyecto de investigación arqueológica denominado *El Valle de Cocóspera* con el objetivo de estudiar el proceso de formación, crecimiento, expansión y abandono de la misión, donde el concepto de **misión** no se

refiere únicamente a un edificio donde se realizaba el culto, sino

a toda una estructura de producción para la subsistencia, tanto de religiosos como de indígenas de las zonas donde se establecieron.



Vista interior de la ex Misión
Foto: Delma Daleth Monteón

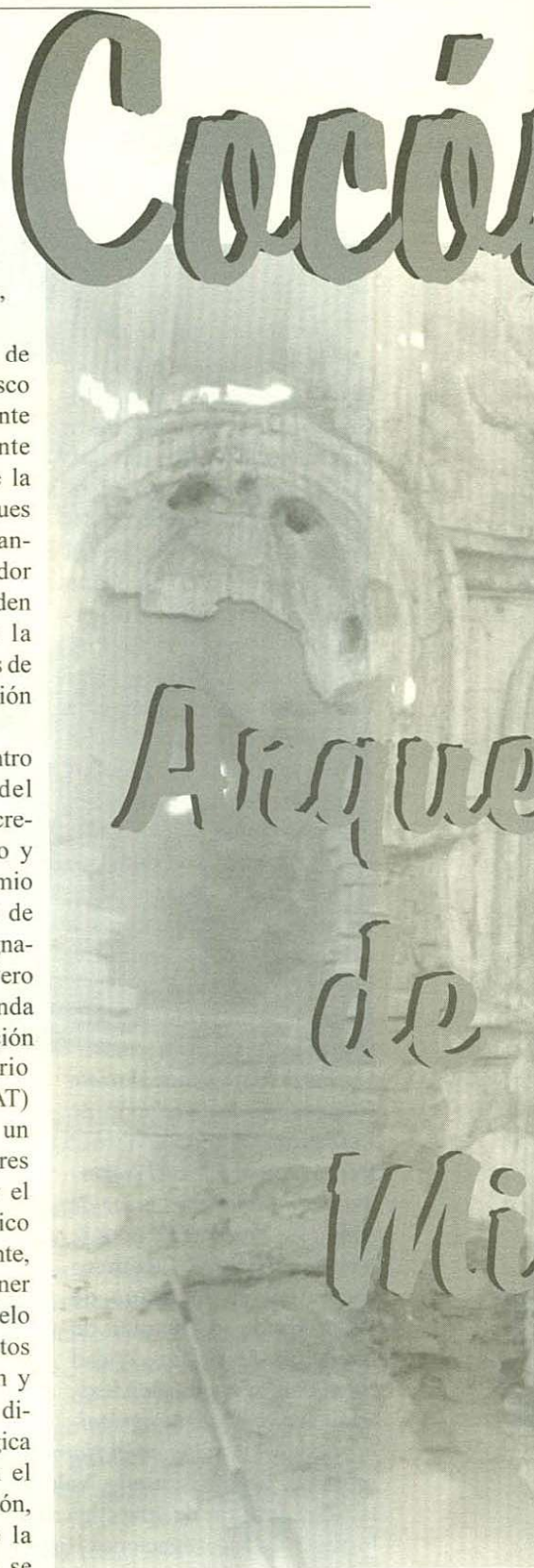

Ex-Misión Jesuita de Nuestra S
Vista de las columnas des

opera

ología

del Pilar y Santiago de Cocóspera.

tar. Foto: Júpiter Martínez.

Además, el proyecto arqueológico tiene como objetivos particulares la localización de los asentamientos de los indígenas pimas que habitaban el lugar a la llegada de los frailes, determinar su modo de vida, elaborar mapas de la distribución de los elementos que componían el complejo misional, con el fin de obtener información precisa de las dimensiones de la misión y sus áreas de actividad, determinar las distintas ocupaciones de la misión, los diversos modos de producción y subsistencia, incluso en la región, y localizar dónde y cuánta gente vivía en el valle, cómo estaban distribuidas sus casas, los campos de cultivo, otras áreas de culto y trabajo. Finalmente, se tiene planeado buscar datos concretos del contacto indígena-europeo y de la cultura resultante de tal fusión.

Resultados de los rescates arqueológicos: Hasta finales de 2002, como parte del rescate arqueológico en apoyo a las áreas de arquitectura y restauración, se realizaron cuatro pozos de sondeo al interior del edificio y una excavación extensiva en el lado oeste del edificio.

Con la realización de estas excavaciones se llegaron a las siguientes observaciones: Al exterior se pudo observar que la cimentación del muro exterior estaba en buenas condiciones, se reconstruyó el proceso de derrumbe y deterioro de las cornisas y muros, se recuperaron los niveles de plaza originales y se localizó un entierro humano. Al interior del templo se han ubicado pequeñas secciones de piso en buen estado de conservación, empero las evidencias por saqueo son mayores y tristemente abrumadoras; asimismo, se han localizado fragmentos de viguería y aplanados que pueden ser restituidos a su lugar original. Durante las excavaciones se ha recuperado gran cantidad de material arqueológico como cerámica, vidrio y metal, que corresponde, principalmente, a los siglos XVIII y XIX.

Avances en la investigación arqueológica:

se realizó una temporada de recorrido en el Valle de Cocóspera para localizar los asentamientos prehispánicos y coloniales, y se registró un total de 23 sitios arqueológicos en las zonas muestreadas, los cuales pertenecen a distintas temporalidades. Con esta información y el análisis posterior de los artefactos se podrá formular la densidad poblacional y distribución de los asentamientos en la llegada de los españoles al valle.

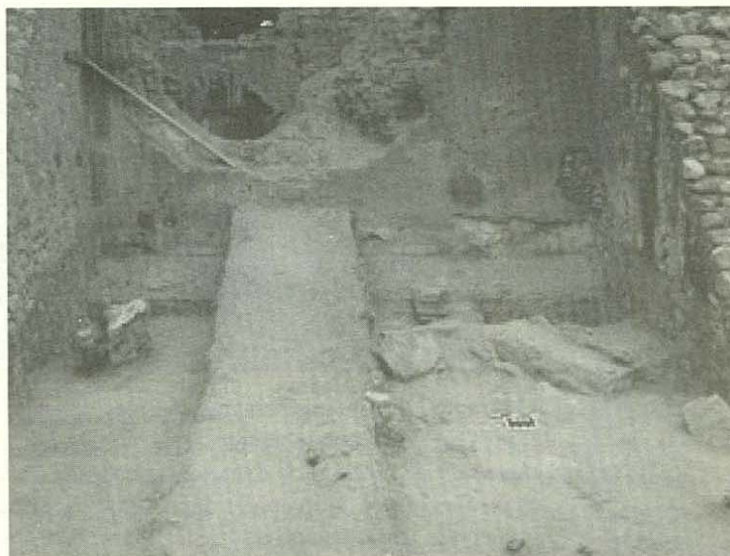

Excavaciones en el muro oeste de la Ex-Misión de Cocóspera. Foto: Júpiter Martínez.



del Pilar y Santiago de Cocóspera. Foto: Júpiter Martínez.



Vista del piso del templo. Foto: Júpiter Martínez.